



แผนอัตรากำลัง ๓ ปี ประจำปีงบประมาณ ๒๕๖๗-๒๕๖๙

ปรับปรุงครั้งที่ ๑/๒๕๖๗

เทศบาลเมืองสุโขทัย-ลก

อำเภอสุโขทัย-ลก จังหวัดนราธิวาส



กองการเจ้าหน้าที่
เทศบาลเมืองสุโขทัย-ลก



ประกาศเทศบาลเมืองสุโขโกลก
เรื่อง ปรับปรุงแผนอัตรากำลัง ๓ ปี ประจำปีงบประมาณ ๒๕๖๗ - ๒๕๖๙
ครั้งที่ ๑ /๒๕๖๗

ตามที่เทศบาลเมืองสุโขโกลก ประกาศใช้แผนอัตรากำลัง ๓ ปี ประจำปีงบประมาณ ๒๕๖๗ - ๒๕๖๙ โดยมีผลบังคับใช้ตั้งแต่วันที่ ๑ ตุลาคม ๒๕๖๖ แล้วนั้น เนื่องจากมีภารกิจเพิ่มขึ้นในส่วนราชการ สำนักปลัดเทศบาล กองคลัง กองช่าง กองสาธารณสุขและสิ่งแวดล้อม กองยุทธศาสตร์และงบประมาณ และกองสวัสดิการสังคม จึงขอปรับปรุงแผนอัตรากำลังตามประกาศคณะกรรมการพนักงานเทศบาลจังหวัดนราธิวาส เรื่อง หลักเกณฑ์และเงื่อนไขเกี่ยวกับการกำหนดกอง สำนัก หรือส่วนราชการที่เรียกชื่ออื่นของเทศบาล พ.ศ.๒๕๖๓ ลงวันที่ ๑๓ มกราคม ๒๕๖๔ เพื่อให้เทศบาลมีโครงสร้างการแบ่งส่วนราชการเหมาะสมสอดคล้องกับลักษณะการบริหาร อำนาจหน้าที่ ความรับผิดชอบ ปริมาณงานและคุณภาพงานที่เพิ่มมากขึ้น

อาศัยอำนาจตามความในมาตรา ๑๕ และมาตรา ๒๓ วรรคท้าย แห่งพระราชบัญญัติระเบียบบริหารงานบุคคลส่วนท้องถิ่น พ.ศ.๒๕๔๒ และมติคณะกรรมการพนักงานเทศบาลจังหวัดนราธิวาส ในการประชุมครั้งที่ ๑/๒๕๖๗ เมื่อวันที่ ๒๕ มกราคม ๒๕๖๗ จึงประกาศปรับปรุงแผนอัตรากำลัง ๓ ปี ประจำปีงบประมาณ ๒๕๖๗ - ๒๕๖๙ โดยให้ยกเลิกหัวข้อที่ ๘ ถึง ๑๑ ของแผนอัตรากำลัง ๓ ปี ประจำปีงบประมาณ ๒๕๖๗ - ๒๕๖๙ ฉบับเดิม และให้ใช้ข้อความใหม่ในหัวข้อที่ ๘ ถึง ๑๑ นอกจากนั้นให้เป็นไปตามประกาศฉบับเดิม รายละเอียดตามท้ายประกาศ ให้มีผลตั้งแต่วันที่ ๑ กุมภาพันธ์ ๒๕๖๗ เป็นต้นไป

ประกาศ ณ วันที่ ๑ กุมภาพันธ์ พ.ศ.๒๕๖๗

(นางสุชาดา พันธันรา)
นายกเทศมนตรีเมืองสุโขโกลก

คำนำ

ตามที่เทศบาลเมืองสุโขทัย-ลก ประกาศใช้แผนอัตรากำลัง ๓ ปี ประจำปีงบประมาณ ๒๕๖๗ - ๒๕๖๙ โดยมีผลบังคับใช้ตั้งแต่วันที่ ๓ ตุลาคม ๒๕๖๖ แล้วนั้น เนื่องจากมีภารกิจเพิ่มขึ้นในส่วนราชการ สำนักปลัดเทศบาล กองคลัง กองช่าง กองสาธารณสุขและสิ่งแวดล้อม กองยุทธศาสตร์และงบประมาณ และกองสวัสดิการสังคม จึงขอปรับปรุงแผนอัตรากำลังตามประกาศคณะกรรมการพนักงานเทศบาลจังหวัดนครราชสีมา เรื่อง หลักเกณฑ์และเงื่อนไขเกี่ยวกับการกำหนดกอง สำนัก หรือส่วนราชการที่เรียกชื่ออื่นของเทศบาล พ.ศ.๒๕๖๓ ลงวันที่ ๓๑ มกราคม ๒๕๖๔ เพื่อให้เทศบาลมีโครงสร้างการแบ่งส่วนราชการเหมาะสมสอดคล้องกับลักษณะการบริหาร อำนาจหน้าที่ ความรับผิดชอบ ปริมาณงานและคุณภาพงานที่เพิ่มมากขึ้น

ฉะนั้น จึงประกาศปรับปรุงแผนอัตรากำลัง ๓ ปี ประจำปีงบประมาณ ๒๕๖๗ - ๒๕๖๙ ครั้งที่ ๑/๒๕๖๗ เพื่อให้การบริหารงานของเทศบาลเมืองสุโขทัย-ลก บรรลุผลสัมฤทธิ์ตามภารกิจ อย่างมีประสิทธิภาพประสิทธิผลและสามารถตอบสนองความต้องการของประชาชนในท้องถิ่นตามหลักบริหารกิจการบ้านเมืองที่ดี

.....

สารบัญ

เรื่อง	หน้า
๘. โครงสร้างการกำหนดส่วนราชการ	๓
๙. ภาระค่าใช้จ่ายเกี่ยวกับเงินเดือนและประโยชน์ตอบแทนอื่น	๒๖
๓๐. แผนภูมิโครงสร้างการแบ่งส่วนราชการตามแผนอัตรากำลัง ๓ ปี	๔๖
๓๑. บัญชีแสดงการจัดคนลงสู่ตำแหน่งและการกำหนดเลขที่ตำแหน่งในส่วนราชการ	๕๖

.....

๔. โครงสร้างการกำหนดส่วนราชการ

จากภารกิจและสภาพปัญหา เทศบาลเมืองสุโขทัย-โลกมีหน้าที่ต้องปฏิบัติเพื่อพัฒนาและแก้ไข ปัญหาภายใต้อำนาจหน้าที่ที่กำหนดไว้ในพระราชบัญญัติเทศบาล พ.ศ.๒๕๔๖ และพระราชบัญญัติกำหนดแผน และขั้นตอนการกระจายอำนาจให้แก่องค์กรปกครองส่วนท้องถิ่น พ.ศ.๒๕๔๒ และกฎหมายอื่นที่เกี่ยวข้อง โดย กำหนดโครงสร้างส่วนราชการเดิมไว้ เป็นเทศบาลประเภทพิเศษ กำหนดตำแหน่งปลัดเทศบาล เป็นประเภท บริหารท้องถิ่น ระดับสูง มีรองปลัดเทศบาล จำนวน ๒ อัตรา คือ รองปลัดเทศบาล ประเภทบริหารท้องถิ่น ระดับสูง จำนวน ๑ อัตรา และรองปลัดเทศบาล ประเภทบริหารท้องถิ่น ระดับกลาง จำนวน ๑ อัตรา รวมทั้ง อาจปรับปรุงตำแหน่งหัวหน้าส่วนราชการเป็นตำแหน่งประเภทอำนวยการท้องถิ่น ระดับสูง ได้ตามเงื่อนไขที่ ก.ท. กำหนด กำหนดส่วนราชการและอำนาจหน้าที่ไว้เดิม จำนวน ๔ ส่วนราชการ ดังนี้

๑. สำนักปลัดเทศบาล มีหัวหน้าสำนักปลัดเทศบาล (นักบริหารงานทั่วไป ระดับกลาง) เป็นผู้บังคับบัญชา มีหน้าที่ความรับผิดชอบเกี่ยวกับงานราชการทั่วไปของเทศบาล งานเลขานุการของ นายกเทศมนตรี รองนายกเทศมนตรี ที่ปรึกษานายกเทศมนตรี และเลขานุการนายกเทศมนตรี งานกิจการ สภาเทศบาล งานกิจการขนส่ง งานส่งเสริมการท่องเที่ยว งานการพาณิชย์ งานป้องกันและบรรเทาสาธารณ ภัย งานเทศกิจ งานรักษาความสงบเรียบร้อย งานจราจร งานนิติการ งานการเลือกตั้ง งานทะเบียนราษฎร และบัตร และงานราชการที่มีได้กำหนดให้เป็นหน้าที่ของกอง สำนัก หรือส่วนราชการใดในเทศบาลเป็นการ เฉพาะ รวมทั้งกำกับและเร่งรัดการปฏิบัติราชการของส่วนราชการในเทศบาลให้เป็นไปตามนโยบาย แนวทาง และแผนการปฏิบัติราชการของเทศบาล งานบริการข้อมูล สถิติ ช่วยเหลือให้คำแนะนำทางวิชาการ งานอื่นๆ ที่เกี่ยวข้องและที่ได้รับมอบหมาย โดยแบ่งเป็น

- งานนิติการ

- ฝ่ายบริหารงานทั่วไป มีหัวหน้าฝ่ายบริหารงานทั่วไป (นักบริหารงานทั่วไป ระดับต้น)

เป็นผู้บังคับบัญชา ประกอบด้วย งานธุรการ งานกิจการสภา งานส่งเสริมการท่องเที่ยว และงานกิจการสถานีขนส่ง

- ฝ่ายปกครอง มีหัวหน้าฝ่ายปกครอง (นักบริหารงานทั่วไป ระดับต้น) เป็นผู้บังคับบัญชา

ประกอบด้วย งานทะเบียนราษฎรและบัตร งานป้องกันและบรรเทาสาธารณภัย และงานรักษาความสงบ

๒. กองคลัง มีผู้อำนวยการกองคลัง (นักบริหารงานการคลัง ระดับกลาง) เป็นผู้บังคับบัญชา มีหน้าที่ความรับผิดชอบเกี่ยวกับงานการจ่ายเงิน การรับเงิน การจัดเก็บภาษี ค่าธรรมเนียม และการพัฒนา รายได้ งานสรุปผลสถิติการจัดเก็บภาษี ค่าธรรมเนียม งานนำส่งเงิน การเก็บรักษาเงินและเอกสารทางการเงิน งานการตรวจสอบใบสำคัญ ฎีกาทุกประเภท งานการจัดทำบัญชี งานตรวจสอบบัญชีทุกประเภท งานเกี่ยวกับ เงินเดือน ค่าจ้าง ค่าตอบแทน เงินบำเหน็จบำนาญและเงินอื่นๆ งานจัดทำหรือช่วยจัดทำงบประมาณและเงิน นอกงบประมาณ งานเกี่ยวกับสถานะการเงินการคลัง งานการจัดสรรเงินต่างๆ งานทะเบียนคุมเงินรายได้และ รายจ่ายต่างๆ งานควบคุมการเบิกจ่ายเงิน งานทำงบทดลองประจำเดือนและประจำปี งานเกี่ยวกับการจัดซื้อ จัดจ้าง จัดหา งานทะเบียนคุม งานการจำหน่าย พัสดุ ครุภัณฑ์ และทรัพย์สินต่างๆ งานเกี่ยวกับเงินประกัน สัญญาทุกประเภท งานบริการข้อมูล สถิติ ช่วยเหลือให้คำแนะนำทางวิชาการด้านการเงิน การคลัง การบัญชี การพัสดุและทรัพย์สิน งานอื่นๆ ที่เกี่ยวข้องและที่ได้รับมอบหมาย โดยแบ่งเป็น

- งานธุรการ

- ฝ่ายบริหารงานคลัง มีหัวหน้าฝ่ายบริหารงานคลัง (นักบริหารงานการคลัง ระดับต้น)

เป็นผู้บังคับบัญชา ประกอบด้วย งานการเงินและบัญชี และงานสถิติการคลัง

- ฝ่ายพัสดุและทรัพย์สิน มีหัวหน้าฝ่ายพัสดุและทรัพย์สิน (นักบริหารงานการคลัง ระดับต้น) เป็นผู้บังคับบัญชา ประกอบด้วย งานพัสดุ และงานทะเบียนพัสดุ
- ฝ่ายพัฒนารายได้ มีหัวหน้าฝ่ายพัฒนารายได้ (นักบริหารงานการคลัง ระดับต้น) เป็นผู้บังคับบัญชา ประกอบด้วย งานผลประโยชน์ และงานพัฒนารายได้
- ฝ่ายแผนที่ภาษีและทะเบียนทรัพย์สิน มีหัวหน้าฝ่ายแผนที่ภาษีและทะเบียนทรัพย์สิน (นักบริหารงานการคลัง ระดับต้น) เป็นผู้บังคับบัญชา ประกอบด้วย งานแผนที่ภาษี และงานทะเบียนทรัพย์สิน

๓. กองช่าง มีผู้อำนวยการกองช่าง (นักบริหารงานช่าง ระดับกลาง) เป็นผู้บังคับบัญชา มีหน้าที่ความรับผิดชอบเกี่ยวกับ งานสำรวจ งานออกแบบและเขียนแบบ งานประมาณราคา งานจัดทำราคา กลาง งานจัดทำข้อมูลทางด้านวิศวกรรมต่างๆ การจัดเก็บและทดสอบคุณภาพวัสดุ งานจัดทำทะเบียนประวัติ โครงสร้างพื้นฐาน อาคาร สะพาน คลอง แหล่งน้ำ งานติดตั้งซ่อมบำรุงระบบไฟส่องสว่างและไฟสัญญาณจราจร งานปรับปรุงภูมิทัศน์ งานผังเมืองตามพระราชบัญญัติการผังเมือง งานการควบคุมอาคารตามระเบียบกฎหมาย การตรวจสอบการก่อสร้าง งานจัดทำแผนปฏิบัติงานการก่อสร้างและซ่อมบำรุงประจำปี งานการควบคุมการ ก่อสร้างและซ่อมบำรุง งานจัดทำประวัติ ติดตาม ควบคุมการปฏิบัติงานเครื่องจักรกล งานจัดทำทะเบียน ประวัติการใช้เครื่องจักรกลและยานพาหนะ งานแผนการบำรุงรักษาเครื่องจักรกลและยานพาหนะ งาน ช่วยเหลือสนับสนุนเครื่องจักรกล งานช่วยเหลือสนับสนุนการป้องกันและบรรเทาสาธารณภัย งานจัดทำ ทะเบียนควบคุมการซื้อ เก็บรักษา การเบิกจ่ายวัสดุ อุปกรณ์ อะไหล่ น้ำมันเชื้อเพลิง งานบริการข้อมูล สถิติ ช่วยเหลือให้คำแนะนำทางวิชาการด้านวิศวกรรมต่างๆ งานอื่นๆ ที่เกี่ยวข้องและที่ได้รับมอบหมาย โดย แบ่งเป็น

- งานธุรการ
- ฝ่ายควบคุมการก่อสร้าง มีหัวหน้าฝ่ายควบคุมการก่อสร้าง (นักบริหารงานช่าง ระดับต้น) เป็นผู้บังคับบัญชา ประกอบด้วย งานวิศวกรรม และงานสถาปัตยกรรม
- ฝ่ายควบคุมอาคาร มีหัวหน้าฝ่ายควบคุมอาคาร (นักบริหารงานช่าง ระดับต้น) เป็น ผู้บังคับบัญชา ประกอบด้วย งานควบคุมอาคาร และงานผังเมือง
- ฝ่ายสาธารณูปโภค มีหัวหน้าฝ่ายสาธารณูปโภค (นักบริหารงานช่าง ระดับต้น) เป็น ผู้บังคับบัญชา ประกอบด้วย งานสาธารณูปโภค งานจัดสถานที่และการไฟฟ้าสาธารณะ และงานสวนสาธารณะ

๔. กองสาธารณสุขและสิ่งแวดล้อม มีผู้อำนวยการกองสาธารณสุขและสิ่งแวดล้อม (นักบริหารงานสาธารณสุข ระดับกลาง) เป็นผู้บังคับบัญชา มีหน้าที่ความรับผิดชอบเกี่ยวกับงานการศึกษา ค้นคว้า วิจัย วิเคราะห์และจัดทำแผนงานด้านสาธารณสุข งานส่งเสริมสุขภาพ งานป้องกันเฝ้าระวังและควบคุม โรคติดต่อและโรคไม่ติดต่อ งานสุขภาพในสถานประกอบการ งานสุขภาพชุมชน งานอนามัยสิ่งแวดล้อม งานคุ้มครองผู้บริโภค งานให้บริการด้านสาธารณสุข งานเภสัชกรรม งานวิชาการทางการแพทย์ งานศูนย์บริการสาธารณสุข งานบริหารสาธารณสุข งานส่งเสริมป้องกันควบคุมโรค งานหลักประกันสุขภาพ งานยุทธศาสตร์สาธารณสุข งานทันตสาธารณสุข งานบริการรักษาความสะอาด งานบริการและพัฒนาระบบ จัดการมูลฝอย งานบริหารจัดการสิ่งปฏิกูล งานส่งเสริมสนับสนุนการพัฒนาคุณภาพชีวิตเด็ก สตรี ผู้สูงอายุ ผู้พิการ และผู้ด้อยโอกาส งานอาสาสมัครสาธารณสุข งานสัตวแพทย์ งานส่งเสริมสนับสนุนด้านสิ่งแวดล้อม งานรณรงค์และการฝึกอบรมสร้างจิตสำนึกด้านสิ่งแวดล้อม งานบริการข้อมูล สถิติ ช่วยเหลือให้คำแนะนำทาง วิชาการ งานอื่นๆ ที่เกี่ยวข้องและที่ได้รับมอบหมาย โดยแบ่งเป็น

- งานธุรการ

- ฝ่ายบริหารงานสาธารณสุข มีหัวหน้าฝ่ายบริหารงานสาธารณสุข (นักบริหารงานสาธารณสุข ระดับต้น) เป็นผู้บังคับบัญชา ประกอบด้วย งานสุขาภิบาลและอนามัยสิ่งแวดล้อม งานรักษาความสะอาด และงานเผยแพร่และฝึกอบรม

- ฝ่ายบริการสาธารณสุข มีหัวหน้าฝ่ายบริการสาธารณสุข (นักบริหารงานสาธารณสุข ระดับต้น) เป็นผู้บังคับบัญชา ประกอบด้วย งานส่งเสริมสุขภาพ งานป้องกันและควบคุมโรคติดต่อ งานสัตวแพทย์ และงานศูนย์บริการสาธารณสุข

๕. กองยุทธศาสตร์และงบประมาณ มีผู้อำนวยการกองยุทธศาสตร์และงบประมาณ (นักบริหารงานทั่วไป ระดับกลาง) เป็นผู้บังคับบัญชา มีหน้าที่ความรับผิดชอบเกี่ยวกับ งานวิเคราะห์นโยบายและแผน งานยุทธศาสตร์ของเทศบาล งานจัดทำแผนพัฒนาเทศบาล งานส่งเสริมการมีส่วนร่วมของประชาชน ในการพัฒนาท้องถิ่น งานประสานการจัดทำแผนพัฒนาจังหวัด งานคณะกรรมการพัฒนาเทศบาล งานคณะกรรมการจัดทำแผนพัฒนาเทศบาล งานงบประมาณ งานเสนอแนะขอรับการจัดสรรเงินอุดหนุนของเทศบาล งานจัดทำเทศบัญญัติงบประมาณรายจ่ายประจำปีและฉบับเพิ่มเติม (ถ้ามี) งานตรวจติดตามและประเมินผลแผนงานและโครงการ งานประชาสัมพันธ์ งานบริการและเผยแพร่วิชาการ งานสถิติข้อมูล งานสารสนเทศ งานจัดทำและพัฒนาระบบข้อมูลสารสนเทศของเทศบาล งานบริการข้อมูล สถิติ ช่วยเหลือให้คำแนะนำทางวิชาการงานอื่นๆ ที่เกี่ยวข้องและที่ได้รับมอบหมาย โดยแบ่งเป็น

- งานธุรการ

- ฝ่ายแผนงานและงบประมาณ มีหัวหน้าฝ่ายแผนงานและงบประมาณ (นักบริหารงานทั่วไป ระดับต้น) เป็นผู้บังคับบัญชา ประกอบด้วย งานวิเคราะห์นโยบายและแผน งานจัดทำงบประมาณ

- ฝ่ายบริการและเผยแพร่วิชาการ มีหัวหน้าฝ่ายบริการและเผยแพร่วิชาการ (นักบริหารงานทั่วไป ระดับต้น) เป็นผู้บังคับบัญชา ประกอบด้วย งานประชาสัมพันธ์ งานสารสนเทศและการสื่อสาร

๖. สำนักการศึกษา มีผู้อำนวยการสำนักการศึกษา (นักบริหารงานการศึกษา ระดับสูง) เป็นผู้บังคับบัญชา มีหน้าที่ความรับผิดชอบเกี่ยวกับ งานบริหารการศึกษา งานพัฒนาการศึกษา ทั้งการศึกษาในระบบการศึกษา การศึกษานอกระบบการศึกษา และการศึกษาตามอัธยาศัย เช่น การจัดการศึกษาปฐมวัย อนุบาลศึกษา ปฐมศึกษา มัธยมศึกษา และอาชีวศึกษา งานบริหารวิชาการด้านการศึกษา งานโรงเรียน งานกิจการนักเรียน งานการศึกษาปฐมวัย งานขยายโอกาสทางการศึกษา งานฝึกและส่งเสริมอาชีพ งานห้องสมุด งานพิพิธภัณฑ์ งานเครือข่ายทางการศึกษา งานศึกษานิเทศก์ งานส่งเสริมคุณภาพและมาตรฐานหลักสูตร งานพัฒนาสื่อเทคโนโลยีและนวัตกรรมทางการศึกษา งานการศาสนา งานบำรุงศิลปะ จารีตประเพณี ภูมิปัญญาท้องถิ่น และวัฒนธรรมอันดีของท้องถิ่น งานการกีฬาและนันทนาการ งานกิจกรรมเด็กและเยาวชน และการศึกษานอกโรงเรียน งานศูนย์พัฒนาเด็กเล็ก งานส่งเสริมสวัสดิการ สวัสดิภาพและกองทุนเพื่อการศึกษา งานบริการข้อมูล สถิติ ช่วยเหลือให้คำแนะนำทางวิชาการ งานอื่นๆ ที่เกี่ยวข้องและที่ได้รับมอบหมาย โดยแบ่งเป็น

- ส่วนบริหารการศึกษา มีผู้อำนวยการส่วนบริหารการศึกษา (นักบริหารงานการศึกษา ระดับกลาง) เป็นผู้บังคับบัญชา ประกอบด้วย ฝ่ายบริหารการศึกษา มีหัวหน้าฝ่ายบริหารการศึกษา (นักบริหารงานการศึกษา ระดับต้น) เป็นผู้บังคับบัญชา ประกอบด้วย งานโรงเรียน และงานกิจการโรงเรียน

- ส่วนส่งเสริมการศึกษา ศาสนา และวัฒนธรรม มีผู้อำนวยการส่วนส่งเสริมการศึกษา ศาสนา และวัฒนธรรม (นักบริหารงานการศึกษา ระดับกลาง) เป็นผู้บังคับบัญชา ประกอบด้วย

ฝ่ายส่งเสริมศาสนา ศิลปะและวัฒนธรรม มีหัวหน้าฝ่ายส่งเสริมศาสนา ศิลปะและวัฒนธรรม (นักบริหารงาน การศึกษา ระดับต้น) เป็นผู้บังคับบัญชา ประกอบด้วย งานห้องสมุด งานกีฬาและนันทนาการ และงานส่งเสริม ประเพณีศิลปวัฒนธรรม

- ฝ่ายบริหารงานทั่วไป มีหัวหน้าฝ่ายบริหารงานทั่วไป (นักบริหารงานทั่วไป ระดับต้น)

เป็นผู้บังคับบัญชา ประกอบด้วย งานธุรการ งานแผนงานและโครงการ และงานงบประมาณ

- หน่วยศึกษานิเทศก์

- โรงเรียนเทศบาล ๔ โรง และศูนย์พัฒนาเด็กเล็ก ๔ ศูนย์

๗. กองสวัสดิการสังคม มีผู้อำนวยการกองสวัสดิการสังคม (นักบริหารงานสวัสดิการสังคม ระดับกลาง) เป็นผู้บังคับบัญชา มีหน้าที่ความรับผิดชอบเกี่ยวกับงานจัดทำแผนงานด้านการพัฒนาสังคม ด้านสวัสดิการสังคม และด้านการสังคมสงเคราะห์ งานพัฒนาระบบ รูปแบบมาตรการ และวิธีการพัฒนาสังคม การจัดสวัสดิการสังคม และการสังคมสงเคราะห์ที่สอดคล้องกับสภาพปัญหาและความต้องการของประชาชน งานพัฒนาชุมชน งานสำรวจและจัดตั้งคณะกรรมการชุมชน งานจัดระเบียบชุมชน งานส่งเสริมและสนับสนุน การจัดสวัสดิการสังคมแก่เด็ก สตรี ผู้สูงอายุ ผู้พิการ และผู้ด้อยโอกาส งานฝึกอบรมและเผยแพร่ความรู้ เกี่ยวกับการพัฒนาชุมชน งานสังคมสงเคราะห์เด็ก สตรี ผู้สูงอายุ ผู้พิการ ทูพพลภาพ ผู้ด้อยโอกาส ผู้ไร้ที่พึ่ง ผู้ประสบภัยพิบัติต่างๆ งานสงเคราะห์เด็กและเยาวชน ผู้พิการทางร่างกายและสมอง งานสงเคราะห์เด็กและ เยาวชนผู้ถูกทอดทิ้ง เร่ร่อน ไร้ที่พึ่ง ถูกทำร้ายร่างกาย งานส่งเสริมสวัสดิภาพเด็กและเยาวชนที่ประพฤติดนไม่ เหมาะสมแก่วัย งานสงเคราะห์ครอบครัวที่ประสบปัญหาความเดือดร้อนและเผยแพร่ความรู้เกี่ยวกับการดำเนิน ชีวิตในครอบครัว งานด้านจิตวิทยา งานจ่ายเงินเบี้ยยังชีพผู้สูงอายุ ผู้พิการ การส่งเสริมและพัฒนาอาชีพ ฯลฯ งานบริการข้อมูล สถิติ ช่วยเหลือให้คำแนะนำทางวิชาการ งานอื่นๆ ที่เกี่ยวข้องและที่ได้รับมอบหมาย โดยแบ่งเป็น

- งานธุรการ

- ฝ่ายพัฒนาชุมชน มีหัวหน้าฝ่ายพัฒนาชุมชน (นักบริหารงานสวัสดิการสังคม ระดับต้น) เป็นผู้บังคับบัญชา ประกอบด้วย งานพัฒนาชุมชน งานแผนงานและโครงการ งานส่งเสริมและพัฒนาอาชีพ

- ฝ่ายสังคมสงเคราะห์ มีหัวหน้าฝ่ายสังคมสงเคราะห์ (นักบริหารงานสวัสดิการ สังคม ระดับต้น) เป็นผู้บังคับบัญชา ประกอบด้วย งานสังคมสงเคราะห์ งานสวัสดิการเด็กและเยาวชน และงาน ส่งเสริมสวัสดิการสังคม

๘. กองการเจ้าหน้าที่ มีผู้อำนวยการกองการเจ้าหน้าที่ (นักบริหารงานทั่วไป ระดับกลาง) เป็นผู้บังคับบัญชา มีหน้าที่ความรับผิดชอบเกี่ยวกับการบริหารงานบุคคลของพนักงานเทศบาล พนักงานครู และบุคลากรทางการศึกษาเทศบาล ลูกจ้างประจำ และพนักงานจ้างของเทศบาล งานวิเคราะห์การวางแผน อัตราค่าจ้าง งานจัดตั้งส่วนราชการและการปรับปรุงโครงสร้างส่วนราชการ งานการกำหนดตำแหน่งและการ ปรับปรุงการกำหนดตำแหน่งงานการสรรหาเกี่ยวกับการสอบแข่งขัน สอบคัดเลือก การคัดเลือก การย้าย การโอน การรับโอน การคัดเลือกเพื่อรับโอน งานบรรจุและแต่งตั้ง งานจัดทำ ควบคุม ตรวจสอบ แก้ไข บันทึก ข้อมูลทะเบียนประวัติ งานระบบสารสนเทศข้อมูลบุคลากรท้องถิ่นแห่งชาติ งานการประเมินผลการปฏิบัติ ราชการ งานเกี่ยวกับเงินเดือน ค่าจ้าง และค่าตอบแทน งานการคัดเลือกเพื่อเลื่อนและแต่งตั้งพนักงานเทศบาล ให้ดำรงตำแหน่งในระดับที่สูงขึ้น งานการประเมินเพื่อเลื่อนวิทยฐานะพนักงานครูและบุคลากรทางการศึกษา เทศบาล งานการลาทุกประเภท งานสิทธิสวัสดิการทุกประเภท งานส่งเสริมสนับสนุนการเพิ่มสมรรถภาพใน การปฏิบัติงาน งานแผนพัฒนาบุคลากร งานฝึกอบรม งานการรักษาวินัย การดำเนินการทางวินัย การอุทธรณ์ และการร้องทุกข์ งานสนับสนุนสร้างคุณธรรมจริยธรรมและจรรยาบรรณ งานการให้พ้นจากราชการ

งานเลขานุการของคณะกรรมการหรือคณะอนุกรรมการเกี่ยวกับการบริหารงานบุคคล งานบริการข้อมูล สถิติ ช่วยเหลือให้คำแนะนำทางวิชาการ งานอื่นๆ ที่เกี่ยวข้องที่ได้รับมอบหมาย โดยแบ่งเป็น

- ฝ่ายบรรจุแต่งตั้งและอัตรากำลัง มีหัวหน้าฝ่ายบรรจุแต่งตั้งและอัตรากำลัง (นักบริหารงานทั่วไป ระดับต้น) เป็นผู้บังคับบัญชา ประกอบด้วย งานสรรหาและบรรจุแต่งตั้ง งานส่งเสริมและพัฒนาบุคลากร

- ฝ่ายบุคลากรทางการศึกษา มีหัวหน้าฝ่ายบุคลากรทางการศึกษา (นักบริหารงานทั่วไป ระดับต้น) เป็นผู้บังคับบัญชา ประกอบด้วย งานวางแผนบุคลากรทางการศึกษา งานสิทธิและสวัสดิการบุคลากรทางการศึกษา

๙. **หน่วยงานตรวจสอบภายใน** มีหน้าที่ความรับผิดชอบเกี่ยวกับงานจัดทำแผนการตรวจสอบภายในประจำปี งานการตรวจสอบความถูกต้องและเชื่อถือได้ของเอกสารการเงิน การบัญชี เอกสารการรับจ่ายเงินทุกประเภท ตรวจสอบการเก็บรักษาหลักฐานการเงิน การบัญชี งานตรวจสอบการสรรหาพัสดุ และทรัพย์สิน การเก็บรักษาพัสดุและทรัพย์สิน งานตรวจสอบการทำประโยชน์จากทรัพย์สินของเทศบาล งานตรวจสอบ ติดตามและการประเมินผลการดำเนินงานตามแผนงาน โครงการให้เป็นไปตามนโยบาย วัตถุประสงค์ และเป้าหมายที่กำหนดอย่างมีประสิทธิภาพ ประสิทธิผลและประหยัด งานวิเคราะห์และประเมินความมีประสิทธิภาพ ประหยัด คุ่มค่า ในการใช้ทรัพยากรของส่วนราชการต่างๆ งานประเมินการควบคุมภายในของหน่วยรับตรวจ งานรายงานผลการตรวจสอบภายใน งานบริการข้อมูล สถิติ ช่วยเหลือให้คำแนะนำ แนวทางการแก้ไข ปรับปรุงการปฏิบัติงานแก่หน่วยรับตรวจและผู้เกี่ยวข้อง งานอื่นๆ ที่เกี่ยวข้องและที่ได้รับมอบหมาย มีนักวิชาการตรวจสอบภายใน เป็นผู้รับผิดชอบ

๘.๑ โครงสร้างตามแผนอัตรากำลัง ๓ ปี

เทศบาลเมืองสุโขทัย-ลก มีภารกิจงานที่ย่างยากซับซ้อน และมีปริมาณงานเพิ่มขึ้นจากเดิม ในส่วนราชการสำนักปลัดเทศบาล กองคลัง กองช่าง กองสาธารณสุขและสิ่งแวดล้อม กองยุทธศาสตร์และงบประมาณ และกองสวัสดิการสังคมขอปรับปรุงแผนอัตรากำลัง และกำหนดโครงสร้างส่วนราชการในแผนอัตรากำลัง ๓ ปี (พ.ศ.๒๕๖๗-๒๕๖๙) ดังนี้

โครงสร้างตามแผนอัตรากำลังปัจจุบัน	โครงสร้างตามแผนอัตรากำลังใหม่	หมายเหตุ
๑.สำนักปลัดเทศบาล ๑.๑ งานนิติการ ๑.๒ ฝ่ายบริหารงานทั่วไป - งานธุรการ - งานกิจการสภา - งานส่งเสริมการท่องเที่ยว - งานกิจการสถานีขนส่ง ๑.๓ ฝ่ายปกครอง - งานทะเบียนราษฎรและบัตร - งานป้องกันและบรรเทาสาธารณภัย - งานรักษาความสงบ ๒.กองคลัง ๒.๑ งานธุรการ ๒.๒ ฝ่ายบริหารงานคลัง -งานการเงินและบัญชี -งานสถิติการคลัง ๒.๓ ฝ่ายพัสดุและทรัพย์สิน - งานพัสดุ - งานทะเบียนพัสดุ ๒.๔ ฝ่ายพัฒนารายได้ - งานผลประโยชน์ - งานพัฒนารายได้ ๒.๕ ฝ่ายแผนที่ภาษีและทะเบียนทรัพย์สิน - งานแผนที่ภาษี - งานทะเบียนทรัพย์สิน	๑.สำนักปลัดเทศบาล ๑.๑ งานนิติการ ๑.๒ ฝ่ายบริหารงานทั่วไป - งานธุรการ - งานกิจการสภา - งานส่งเสริมการท่องเที่ยว - งานกิจการสถานีขนส่ง ๑.๓ ฝ่ายปกครอง - งานทะเบียนราษฎรและบัตร - งานป้องกันและบรรเทาสาธารณภัย - งานรักษาความสงบ ๒.กองคลัง ๒.๑ งานธุรการ ๒.๒ ฝ่ายบริหารงานคลัง -งานการเงินและบัญชี -งานสถิติการคลัง ๒.๓ ฝ่ายพัสดุและทรัพย์สิน - งานพัสดุ - งานทะเบียนพัสดุ ๒.๔ ฝ่ายพัฒนารายได้ - งานผลประโยชน์ - งานพัฒนารายได้ ๒.๕ ฝ่ายแผนที่ภาษีและทะเบียนทรัพย์สิน - งานแผนที่ภาษี - งานทะเบียนทรัพย์สิน	

โครงสร้างตามแผนอัตรากำลังปัจจุบัน	โครงสร้างตามแผนอัตรากำลังใหม่	หมายเหตุ
<p>๓.กองช่าง</p> <p>๓.๑ งานธุรการ</p> <p>๓.๒ ฝ่ายควบคุมการก่อสร้าง</p> <ul style="list-style-type: none"> - งานวิศวกรรม - งานสถาปัตยกรรม <p>๓.๓ ฝ่ายควบคุมอาคาร</p> <ul style="list-style-type: none"> - งานควบคุมอาคาร - งานผังเมือง <p>๓.๔ ฝ่ายสาธารณูปโภค</p> <ul style="list-style-type: none"> - งานสาธารณูปโภค - งานจัดสถานที่และการไฟฟ้าสาธารณะ - งานสวนสาธารณะ <p>๔.กองสาธารณสุขและสิ่งแวดล้อม</p> <p>๔.๑ งานธุรการ</p> <p>๔.๒ ฝ่ายบริหารงานสาธารณสุข</p> <ul style="list-style-type: none"> - งานสุขาภิบาลและอนามัยสิ่งแวดล้อม - งานรักษาความสะอาด - งานเผยแพร่และฝึกอบรม <p>๔.๓ ฝ่ายบริการสาธารณสุข</p> <ul style="list-style-type: none"> - งานส่งเสริมสุขภาพ - งานป้องกันและควบคุมโรคติดต่อ - งานสัตวแพทย์ - งานศูนย์บริการสาธารณสุข <p>๕.กองยุทธศาสตร์และงบประมาณ</p> <p>๕.๑ งานธุรการ</p> <p>๕.๒ ฝ่ายแผนงานและงบประมาณ</p> <ul style="list-style-type: none"> - งานวิเคราะห์นโยบายและแผน - งานจัดทำงบประมาณ <p>๕.๓ ฝ่ายบริการและเผยแพร่วิชาการ</p> <ul style="list-style-type: none"> - งานประชาสัมพันธ์ - งานสารสนเทศและการสื่อสาร 	<p>๓.กองช่าง</p> <p>๓.๑ งานธุรการ</p> <p>๓.๒ ฝ่ายควบคุมการก่อสร้าง</p> <ul style="list-style-type: none"> - งานวิศวกรรม - งานสถาปัตยกรรม <p>๓.๓ ฝ่ายควบคุมอาคาร</p> <ul style="list-style-type: none"> - งานควบคุมอาคาร - งานผังเมือง <p>๓.๔ ฝ่ายสาธารณูปโภค</p> <ul style="list-style-type: none"> - งานสาธารณูปโภค - งานจัดสถานที่และการไฟฟ้าสาธารณะ - งานสวนสาธารณะ <p>๔.กองสาธารณสุขและสิ่งแวดล้อม</p> <p>๔.๑ งานธุรการ</p> <p>๔.๒ ฝ่ายบริหารงานสาธารณสุข</p> <ul style="list-style-type: none"> - งานสุขาภิบาลและอนามัยสิ่งแวดล้อม - งานรักษาความสะอาด - งานเผยแพร่และฝึกอบรม <p>๔.๓ ฝ่ายบริการสาธารณสุข</p> <ul style="list-style-type: none"> - งานส่งเสริมสุขภาพ - งานป้องกันและควบคุมโรคติดต่อ - งานสัตวแพทย์ - งานศูนย์บริการสาธารณสุข <p>๕.กองยุทธศาสตร์และงบประมาณ</p> <p>๕.๑ งานธุรการ</p> <p>๕.๒ ฝ่ายแผนงานและงบประมาณ</p> <ul style="list-style-type: none"> - งานวิเคราะห์นโยบายและแผน - งานจัดทำงบประมาณ <p>๕.๓ ฝ่ายบริการและเผยแพร่วิชาการ</p> <ul style="list-style-type: none"> - งานประชาสัมพันธ์ - งานสารสนเทศและการสื่อสาร 	

โครงสร้างตามแผนอัตรากำลังปัจจุบัน	โครงสร้างตามแผนอัตรากำลังใหม่	หมายเหตุ
<p>๖. สำนักงานการศึกษา</p> <p>๖.๑ ส่วนบริหารการศึกษา</p> <p>๖.๑.๑ ฝ่ายบริหารการศึกษา</p> <ul style="list-style-type: none"> - งานโรงเรียน - งานกิจการโรงเรียน <p>๖.๒ ส่วนส่งเสริมการศึกษา ศาสนาและวัฒนธรรม</p> <p>๖.๒.๑ ฝ่ายส่งเสริมศาสนา ศิลปะและวัฒนธรรม</p> <ul style="list-style-type: none"> - งานห้องสมุด - งานกีฬาและนันทนาการ - งานส่งเสริมประเพณี ศิลปวัฒนธรรม <p>๖.๓ ฝ่ายบริหารงานทั่วไป</p> <ul style="list-style-type: none"> - งานธุรการ - งานแผนงานและโครงการ - งานงบประมาณ <p>๖.๔ หน่วยศึกษานิเทศก์</p> <p>๖.๕ โรงเรียนสังกัดเทศบาล ๔ โรงเรียน</p> <ul style="list-style-type: none"> - โรงเรียนเทศบาล ๑ (ราษฎร์บำรุง) - โรงเรียนเทศบาล ๒ (บ้านต้นหยงมะลิ) - โรงเรียนเทศบาล ๓ (วิมุกตายนวิทยา) - โรงเรียนเทศบาล ๔ (บ้านทรายทอง) <p>๖.๖ ศูนย์พัฒนาเด็กเล็ก ๔ ศูนย์</p> <ul style="list-style-type: none"> - ศูนย์พัฒนาเด็กเล็กเทศบาลเมืองสุโขทัย - ศูนย์พัฒนาเด็กเล็กมัสยิดอัลฮามีน - ศูนย์พัฒนาเด็กเล็กมัสยิดอะห์มาดียะห์ - ศูนย์พัฒนาเด็กเล็กวัดโก-ลกเทพวิมล <p>๗. กองสวัสดิการสังคม</p> <p>๗.๑ งานธุรการ</p> <p>๗.๒ ฝ่ายพัฒนาชุมชน</p> <ul style="list-style-type: none"> - งานพัฒนาชุมชน - งานแผนงานและโครงการ - งานส่งเสริมและพัฒนาอาชีพ <p>๗.๓ ฝ่ายสังคมสงเคราะห์</p> <ul style="list-style-type: none"> - งานสังคมสงเคราะห์ - งานสวัสดิการเด็กและเยาวชน 	<p>๖. สำนักงานการศึกษา</p> <p>๖.๑ ส่วนบริหารการศึกษา</p> <p>๖.๑.๑ ฝ่ายบริหารการศึกษา</p> <ul style="list-style-type: none"> - งานโรงเรียน - งานกิจการโรงเรียน <p>๖.๒ ส่วนส่งเสริมการศึกษา ศาสนาและวัฒนธรรม</p> <p>๖.๒.๑ ฝ่ายส่งเสริมศาสนา ศิลปะและวัฒนธรรม</p> <ul style="list-style-type: none"> - งานห้องสมุด - งานกีฬาและนันทนาการ - งานส่งเสริมประเพณี ศิลปวัฒนธรรม <p>๖.๓ ฝ่ายบริหารงานทั่วไป</p> <ul style="list-style-type: none"> - งานธุรการ - งานแผนงานและโครงการ - งานงบประมาณ <p>๖.๔ หน่วยศึกษานิเทศก์</p> <p>๖.๕ โรงเรียนสังกัดเทศบาล ๔ โรงเรียน</p> <ul style="list-style-type: none"> - โรงเรียนเทศบาล ๑ (ราษฎร์บำรุง) - โรงเรียนเทศบาล ๒ (บ้านต้นหยงมะลิ) - โรงเรียนเทศบาล ๓ (วิมุกตายนวิทยา) - โรงเรียนเทศบาล ๔ (บ้านทรายทอง) <p>๖.๖ ศูนย์พัฒนาเด็กเล็ก ๔ ศูนย์</p> <ul style="list-style-type: none"> - ศูนย์พัฒนาเด็กเล็กเทศบาลเมืองสุโขทัย - ศูนย์พัฒนาเด็กเล็กมัสยิดอัลฮามีน - ศูนย์พัฒนาเด็กเล็กมัสยิดอะห์มาดียะห์ - ศูนย์พัฒนาเด็กเล็กวัดโก-ลกเทพวิมล <p>๗. กองสวัสดิการสังคม</p> <p>๗.๑ งานธุรการ</p> <p>๗.๒ ฝ่ายพัฒนาชุมชน</p> <ul style="list-style-type: none"> - งานพัฒนาชุมชน - งานแผนงานและโครงการ - งานส่งเสริมและพัฒนาอาชีพ <p>๗.๓ ฝ่ายสังคมสงเคราะห์</p> <ul style="list-style-type: none"> - งานสังคมสงเคราะห์ - งานสวัสดิการเด็กและเยาวชน - งานส่งเสริมสวัสดิการสังคม 	

โครงสร้างตามแผนอัตรากำลังปัจจุบัน	โครงสร้างตามแผนอัตรากำลังใหม่	หมายเหตุ
<p>๘. กองการเจ้าหน้าที่</p> <p>๘.๑ ฝ่ายบรรจุแต่งตั้งและอัตรากำลัง</p> <ul style="list-style-type: none"> - งานสรรหาและบรรจุแต่งตั้ง - งานส่งเสริมและพัฒนาบุคลากร <p>๘.๒ ฝ่ายบุคลากรทางการศึกษา</p> <ul style="list-style-type: none"> - งานวางแผนบุคลากรทางการศึกษา - งานสิทธิและสวัสดิการบุคลากรทางการศึกษา <p>๙. หน่วยงานตรวจสอบภายใน</p>	<p>๘. กองการเจ้าหน้าที่</p> <p>๘.๑ ฝ่ายบรรจุแต่งตั้งและอัตรากำลัง</p> <ul style="list-style-type: none"> - งานสรรหาและบรรจุแต่งตั้ง - งานส่งเสริมและพัฒนาบุคลากร <p>๘.๒ ฝ่ายบุคลากรทางการศึกษา</p> <ul style="list-style-type: none"> - งานวางแผนบุคลากรทางการศึกษา - งานสิทธิและสวัสดิการบุคลากรทางการศึกษา <p>๙. หน่วยงานตรวจสอบภายใน</p>	

๔.๒ การวิเคราะห์การกำหนดตำแหน่ง

เทศบาลเมืองสุโขทัย-ลก วิเคราะห์การกำหนดตำแหน่งจากภารกิจที่จะดำเนินการแต่ละส่วนราชการในระยะเวลา ๓ ปีข้างหน้า ที่สะท้อนปริมาณงานในแต่ละส่วนราชการ แล้วนำมาวิเคราะห์ว่าจะใช้ตำแหน่งใด จำนวนเท่าใดในแต่ละส่วนราชการ จึงจะเหมาะสมกับภารกิจ ปริมาณงาน เพื่อคุ้มครองค่าใช้จ่ายงบประมาณของเทศบาล และเพื่อให้การบริหารเป็นไปอย่างมีประสิทธิภาพ ประสิทธิผล โดยนำผลการวิเคราะห์ตำแหน่งมาบันทึกข้อมูลลงในกรอบอัตราค่าจ้าง ๓ ปี ดังนี้

กรอบอัตราค่าจ้าง ๓ ปี ระหว่างปีงบประมาณ ๒๕๖๗ - ๒๕๖๙

ส่วนราชการ	กรอบอัตราค่าจ้าง	กรอบอัตราตำแหน่งที่คาดว่าจะต้องใช้ในช่วงระยะเวลา ๓ ปีข้างหน้า			อัตราค่าจ้างคนเพิ่ม/ลด			หมายเหตุ
		เดิม	๒๕๖๗	๒๕๖๘	๒๕๖๙	๒๕๖๗	๒๕๖๘	
ปลัดเทศบาล (นักบริหารงานท้องถิ่น ระดับสูง)	๑	๑	๑	๑	-	-	-	
รองปลัดเทศบาล (นักบริหารงานท้องถิ่น ระดับสูง)	๑	๑	๑	๑	-	-	-	
รองปลัดเทศบาล (นักบริหารงานท้องถิ่น ระดับกลาง)	๑	๑	๑	๑	-	-	-	
สำนักปลัดเทศบาล (๑๑)								
หัวหน้าสำนักปลัดเทศบาล (นักบริหารงานทั่วไป ระดับกลาง)	๑	๑	๑	๑	-	-	-	
งานนิติการ								
นิติกร (ขพ.)	๑	๑	๑	๑	-	-	-	
นิติกร (ปก./ชก.)	๑	๑	๑	๑	-	-	-	
ฝ่ายบริหารงานทั่วไป								
หัวหน้าฝ่ายบริหารงานทั่วไป (นักบริหารงานทั่วไป ระดับต้น)	๑	๑	๑	๑	-	-	-	
งานธุรการ								
เจ้าพนักงานธุรการ (ปจ./ชง.)	๑	๑	๑	๑	-	-	-	
งานกิจการสภา								
เจ้าพนักงานธุรการ (ปจ./ชง.)	๑	๑	๑	๑	-	-	-	
งานส่งเสริมการท่องเที่ยว								
นักพัฒนาการท่องเที่ยว (ปก./ชก.)	๑	๑	๑	๑	-	-	-	
งานกิจการสถานีขนส่ง								
นักจัดการงานทั่วไป (ปก./ชก.)	๑	๑	๑	๑	-	-	-	
ฝ่ายปกครอง								
หัวหน้าฝ่ายปกครอง (นักบริหารงานทั่วไป ระดับต้น)	๑	๑	๑	๑	-	-	-	
งานทะเบียนราษฎรและบัตร								
นักจัดการงานทะเบียนและบัตร (ปก./ชก.)	๑	๑	๑	๑	-	-	-	
เจ้าพนักงานทะเบียน (ปจ./ชง.)	๑	๑	๑	๑	-	-	-	

ส่วนราชการ	กรอบ อัตรา กำลัง เดิม	กรอบอัตราตำแหน่งที่ คาดว่าจะต้องใช้ในช่วง ระยะเวลา ๓ ปีข้างหน้า			อัตรากำลังคน เพิ่ม/ลด			หมายเหตุ
		๒๕๖๗	๒๕๖๘	๒๕๖๙	๒๕๖๗	๒๕๖๘	๒๕๖๙	
งานป้องกันและบรรเทาสาธารณภัย								
นักป้องกันและบรรเทาสาธารณภัย (ปก./ชก.)	๓	๓	๓	๓	-	-	-	
เจ้าพนักงานป้องกันและบรรเทาสาธารณภัย (ปจ./ชจ.)	๓	๓	๓	๓	-	-	-	
งานรักษาความสงบ								
นักจัดการงานเทศกิจ (ปก./ชก.)	๑	๑	๑	๑	-	-	-	
เจ้าพนักงานเทศกิจ (ปจ./ชจ.)	๒	๒	๒	๒	-	-	-	
พนักงานจ้างทั่วไป								
ฝ่ายบริหารงานทั่วไป								
งานธุรการ								
ภารโรง	๓	๓	๓	๓	-	-	-	
นักการ	๑	๑	๑	๑	-	-	-	
คนงาน	๕	๕	๕	๕	-	-	-	* ปรับชื่อตำแหน่ง คนงานทั่วไป เป็น ตำแหน่ง คนงาน ให้ ครอบคลุมมาตรฐาน ตำแหน่งลูกจ้าง
พนักงานขับรถยนต์	๓	๓	๓	๓	-	-	-	
งานกิจการสภา								
คนงาน	๑	๑	๑	๑	-	-	-	*
งานส่งเสริมการท่องเที่ยว								
คนงาน	๑	๒	๒	๒	+๑	-	-	กำหนดใหม่ปี ๒๗ (๓ อัตรา)
งานกิจการสถานีขนส่ง								
คนงาน	๔	๔	๔	๔	-	-	-	*
ฝ่ายปกครอง								
งานทะเบียนราษฎรและบัตร								
คนงาน	๕	๕	๕	๕	-	-	-	*
งานป้องกันและบรรเทาสาธารณภัย								
พนักงานขับรถยนต์	๓๐	๓๐	๓๐	๓๐	-	-	-	
พนักงานดับเพลิง	๒๖	๒๖	๒๖	๒๖	-	-	-	
พนักงานวิทยุ	๑	๑	๑	๑	-	-	-	
คนงาน	๓	๓	๓	๓	-	-	-	
งานรักษาความสงบ								
พนักงานขับรถยนต์	๑	๑	๑	๑	-	-	-	
เจ้าหน้าที่เทศกิจ	๕	๕	๕	๕	-	-	-	
รวม	๙๐	๙๑	๙๑	๙๑	+๑	-	-	

ส่วนราชการ	กรอบ อัตรา กำลัง เต็ม	กรอบอัตราตำแหน่งที่ คาดว่าจะต้องใช้ในช่วง ระยะเวลา ๓ ปีข้างหน้า			อัตรากำลังคน เพิ่ม/ลด			หมายเหตุ
		๒๕๖๗	๒๕๖๘	๒๕๖๙	๒๕๖๗	๒๕๖๘	๒๕๖๙	
กองคลัง (๑๔)								
ผู้อำนวยการกองคลัง (นักบริหารงานการคลัง ระดับกลาง)	๑	๑	๑	๑	-	-	-	
งานธุรการ								
เจ้าพนักงานธุรการ (ปจ./ชง.)	๒	๒	๒	๒	-	-	-	
ฝ่ายบริหารงานคลัง								
หัวหน้าฝ่ายบริหารงานคลัง (นักบริหารงานการ คลัง ระดับต้น)	๑	๑	๑	๑	-	-	-	
งานการเงินและบัญชี								
นักวิชาการเงินและบัญชี (ปก./ชก.)	๑	๑	๑	๑	-	-	-	
เจ้าพนักงานการเงินและบัญชี (ปจ./ชง.)	-	๑	๑	๑	+๑	-	-	กำหนดใหม่
งานสถิติการคลัง								
นักวิชาการเงินและบัญชี (ปก./ชก.)	-	๑	๑	๑	+๑	-	-	กำหนดใหม่
เจ้าพนักงานการเงินและบัญชี (ปจ./ชง.)	๑	๑	๑	๑	-	-	-	
ฝ่ายพัสดุและทรัพย์สิน								
หัวหน้าฝ่ายพัสดุและทรัพย์สิน (นักบริหารงานการ คลัง ระดับต้น)	๑	๑	๑	๑	-	-	-	
งานพัสดุ								
เจ้าพนักงานพัสดุ (ปจ./ชง.)	๓	๓	๓	๓	-	-	-	
งานทะเบียนพัสดุ								
เจ้าพนักงานพัสดุ (ปจ./ชง.)	๑	๑	๑	๑	-	-	-	
ฝ่ายพัฒนารายได้								
หัวหน้าฝ่ายพัฒนารายได้ (นักบริหารงานการคลัง ระดับต้น)	๑	๑	๑	๑	-	-	-	
งานผลประโยชน์								
เจ้าพนักงานจัดเก็บรายได้ (ปจ./ชง.)	๒	๒	๒	๒	-	-	-	
งานพัฒนารายได้								
นักวิชาการจัดเก็บรายได้ (ปก./ชก.)	-	๑	๑	๑	+๑	-	-	กำหนดใหม่
เจ้าพนักงานจัดเก็บรายได้ (ปจ./ชง.)	๑	๑	๑	๑	-	-	-	
ฝ่ายแผนที่ภาษีและทะเบียนทรัพย์สิน								
หัวหน้าฝ่ายแผนที่ภาษีและทะเบียนทรัพย์สิน (นักบริหารงานการคลัง ระดับต้น)	๑	๑	๑	๑	-	-	-	
งานแผนที่ภาษี								
นักวิชาการคลัง (ปก./ชก.)	๑	๑	๑	๑	-	-	-	

ส่วนราชการ	กรอบ อัตรา กำลัง เต็ม	กรอบอัตราตำแหน่งที่ คาดว่าจะต้องใช้ในช่วง ระยะเวลา ๓ ปีข้างหน้า			อัตรากำลังคน เพิ่ม/ลด			หมายเหตุ
		๒๕๖๗	๒๕๖๘	๒๕๖๙	๒๕๖๗	๒๕๖๘	๒๕๖๙	
เจ้าพนักงานจัดเก็บรายได้ (ปจ./ชง.)	๑	๑	๑	๑	-	-	-	กำหนดใหม่
งานทะเบียนทรัพย์สิน								
นักวิชาการคอมพิวเตอร์ (ปก./ชก.)	๑	๑	๑	๑	-	-	-	
เจ้าพนักงานธุรการ (ปจ./ชง.)	๑	๑	๑	๑	-	-	-	
พนักงานจ้างทั่วไป								
งานธุรการ								
คนงาน	๑	๑	๑	๑	-	-	-	
พนักงานขับรถยนต์	-	๑	๑	๑	+๑	-	-	
ฝ่ายบริหารงานคลัง								
งานการเงินและบัญชี								
คนงาน	๑	๑	๑	๑	-	-	-	
งานพัสดุ								
คนงาน	๕	๕	๕	๕	-	-	-	
งานผลประโยชน์								
คนงาน	๑	๑	๑	๑	-	-	-	
ฝ่ายพัฒนารายได้								
งานพัฒนารายได้								
คนงาน	๑	๑	๑	๑	-	-	-	
ฝ่ายแผนที่ภาษีและทะเบียนทรัพย์สิน								
งานแผนที่ภาษี								
คนงาน	๔	๔	๔	๔	-	-	-	
งานทะเบียนทรัพย์สิน								
คนงาน	๑	๑	๑	๑	-	-	-	
รวม	๔๐	๔๔	๔๔	๔๔	+๔	-	-	
กองช่าง (๐๕)								กำหนดใหม่ ๒๗ (๔ อัตรา)
ผู้อำนวยการกองช่าง (นักบริหารงานช่าง ระดับกลาง)	๑	๑	๑	๑	-	-	-	
งานธุรการ								
เจ้าพนักงานธุรการ (ปจ./ชง.)	๒	๓	๓	๓	+๑	-	-	
ฝ่ายควบคุมการก่อสร้าง								กำหนดใหม่ ๒๗ (๔ อัตรา)
หัวหน้าฝ่ายควบคุมการก่อสร้าง (นักบริหารงานช่าง ระดับต้น)	๑	๑	๑	๑	-	-	-	
งานวิศวกรรม								กำหนดใหม่ ๒๗ (๔ อัตรา)
วิศวกรโยธา (ปก./ชก.)	๑	๒	๒	๒	+๑	-	-	

ส่วนราชการ	กรอบ อัตรา กำลัง เดิม	กรอบอัตราตำแหน่งที่ คาดว่าจะต้องใช้ในช่วง ระยะเวลา ๓ ปีข้างหน้า			อัตรากำลังคน เพิ่ม/ลด			หมายเหตุ
		๒๕๖๗	๒๕๖๘	๒๕๖๙	๒๕๖๗	๒๕๖๘	๒๕๖๙	
นายช่างโยธา (อส.)	๓	๑	๑	๑	-	-	-	
นายช่างโยธา (ปจ./ชง.)	๒	๒	๒	๒	-	-	-	
งานสถาปัตยกรรม								
สถาปนิก (ปก./ชก.)	๑	๑	๑	๑	-	-	-	
นายช่างโยธา (ปจ./ชง.)	๒	๒	๒	๒	-	-	-	
นักวิชาการคอมพิวเตอร์ (ปก./ชก.)	๓	๑	๓	๑	-	-	-	
ฝ่ายควบคุมอาคาร								
หัวหน้าฝ่ายควบคุมอาคาร (นักบริหารงานช่าง ระดับต้น)	๑	๑	๑	๑	-	-	-	
งานควบคุมอาคาร								
นายช่างโยธา (ปจ./ชง.)	๑	๑	๑	๑	-	-	-	
งานผังเมือง								
นักผังเมือง (ปก./ชก.)	๑	๑	๑	๑	-	-	-	
นายช่างโยธา (ปจ./ชง.)	๑	๑	๑	๑	-	-	-	
ฝ่ายสาธารณสุข								
หัวหน้าฝ่ายสาธารณสุข (นักบริหารงานช่าง ระดับต้น)	๑	๑	๑	๑	-	-	-	
งานสาธารณสุข								
นายช่างโยธา (ปจ./ชง.)	๒	๒	๒	๒	-	-	-	
งานจัดสถานที่และการไฟฟ้าสาธารณะ								
นายช่างโยธา (ปจ./ชง.)	๑	๑	๑	๑	-	-	-	
นายช่างไฟฟ้า (อส.)	๑	๑	๑	๑	-	-	-	
นายช่างไฟฟ้า (ปจ./ชง.)	๑	๑	๑	๑	-	-	-	
งานสวนสาธารณะ								
เจ้าพนักงานสวนสาธารณะ (ปจ./ชง.)	๒	๒	๒	๒	-	-	-	
อุทกขังประจำ								
ฝ่ายสาธารณสุข								
งานจัดสถานที่และการไฟฟ้าสาธารณะ								
คนงาน	-	-	-	-	-	-	-	เกษียณอายุปี ๖๖ (ยุบ)
พนักงานขับรถยนต์	๑	๑	-	-	-	๑	-	เกษียณอายุปี ๖๗ (ยุบ)
งานสวนสาธารณะ								
พนักงานขับรถยนต์	๑	๑	๑	๑	-	-	-	

ส่วนราชการ	กรอบ อัตรา กำลัง เต็ม	กรอบอัตราตำแหน่งที่ คาดว่าจะต้องใช้ในช่วง ระยะเวลา ๓ ปีข้างหน้า			อัตรากำลังคน เพิ่ม/ลด			หมายเหตุ
		๒๕๖๗	๒๕๖๘	๒๕๖๙	๒๕๖๗	๒๕๖๘	๒๕๖๙	
พนักงานจ้างทั่วไป								
งานธุรการ คนงาน	๓	๓	๓	๓	-	-	-	*
ฝ่ายควบคุมการก่อสร้าง								
งานวิศวกรรม คนงาน	๔	๔	๔	๔	-	-	-	
งานสถาปัตยกรรม คนงาน	๗	๗	๗	๗	-	-	-	*
ฝ่ายสาธารณูปโภค								
งานจัดสถานที่และการไฟฟ้าสาธารณะ คนงาน	๓๕	๓๕	๓๕	๓๕	-	-	-	
พนักงานขับรถยนต์	๕	๕	๕	๕	-	-	-	
พนักงานขับเครื่องจักรกลขนาดกลาง	๓	๓	๓	๓	-	-	-	
งานสวนสาธารณะ คนงาน	๓๕	๓๕	๓๕	๓๕	-	-	-	*
พนักงานขับรถยนต์	๑	๑	๑	๑	-	-	-	
รวม	๙๙	๑๐๑	๑๐๐	๑๐๐	+๒	-	-	
กองสาธารณสุขและสิ่งแวดล้อม (๑๖)								
ผู้อำนวยการกองสาธารณสุขและสิ่งแวดล้อม (นักบริหารงานสาธารณสุขและสิ่งแวดล้อม ระดับกลาง)	๑	๑	๑	๑	-	-	-	
งานธุรการ เจ้าพนักงานธุรการ (ปจ./ชง.)	๑	๒	๒	๒	+๑	-	-	กำหนดในปี ๒๗ (๑ อัตรา)
ฝ่ายบริหารงานสาธารณสุข หัวหน้าฝ่ายบริหารงานสาธารณสุข (นักบริหารงานสาธารณสุขและสิ่งแวดล้อม ระดับต้น)	๑	๑	๑	๑	-	-	-	
งานสุขาภิบาลและอนามัยสิ่งแวดล้อม								
นักวิชาการสุขาภิบาล (ปก./ชก.)	๑	๑	๑	๑	-	-	-	
เจ้าพนักงานสาธารณสุข (ปจ./ชง.)	๑	๑	๑	๑	-	-	-	
งานรักษาความสะอาด								
เจ้าพนักงานสาธารณสุข (ปจ./ชง.)	๑	๑	๑	๑	-	-	-	
งานเผยแพร่และฝึกอบรม								
พยาบาลวิชาชีพ (ปก./ชก.)	๑	๑	๑	๑	-	-	-	

ส่วนราชการ	กรอบ อัตรา กำลัง เดิม	กรอบอัตราตำแหน่งที่ คาดว่าจะต้องใช้ในช่วง ระยะเวลา ๓ ปีข้างหน้า			อัตรากำลังคน เพิ่ม/ลด			หมายเหตุ
		๒๕๖๗	๒๕๖๘	๒๕๖๙	๒๕๖๗	๒๕๖๘	๒๕๖๙	
ฝ่ายบริการสาธารณสุข								
หัวหน้าฝ่ายบริการสาธารณสุข (นักบริหารงานสาธารณสุขและสิ่งแวดล้อม ระดับต้น)	๑	๑	๑	๑	-	-	-	
งานส่งเสริมสุขภาพ								
นักวิชาการสาธารณสุข (ปก./ชก.)	๑	๑	๑	๑	-	-	-	
งานป้องกันและควบคุมโรคติดต่อ								
เจ้าพนักงานสาธารณสุข (ปง.ชง.)	๑	๑	๑	๑	-	-	-	
งานสัตวแพทย์								
นายสัตวแพทย์ (ปก./ชก.)	-	๑	๑	๑	+๑	-	-	กำหนดใหม่
สัตวแพทย์ (ปง./ชง.)	๑	๑	๑	๑	-	-	-	
งานศูนย์บริการสาธารณสุข								
พยาบาลวิชาชีพ (ปก./ชก.) ลูกจ้างประจำ	๑	๑	๑	๑	-	-	-	
ฝ่ายบริหารงานสาธารณสุข								
งานรักษาความสะอาด								
พนักงานขับรถยนต์ พนักงานจ้างทั่วไป	๑	๑	๑	๑	-	-	-	
งานธุรการ								
พนักงานขับรถยนต์ คนงาน	๑ ๓	๑ ๓	๑ ๓	๑ ๓	- -	- -	- -	*
ฝ่ายบริหารงานสาธารณสุข								
งานสุขาภิบาลและอนามัยสิ่งแวดล้อม								
คนงาน	๓	๓	๓	๓	-	-	-	*
งานรักษาความสะอาด								
พนักงานขับรถยนต์ พนักงานขับเครื่องจักรกลขนาดกลาง คนงาน	๑๗ ๓ ๑๐๗	๑๗ ๓ ๑๐๗	๑๗ ๓ ๑๐๗	๑๗ ๓ ๑๐๗	- - -	- - -	- - -	*
ยาม	๑	๑	๑	๑	-	-	-	
ฝ่ายบริการสาธารณสุข								
งานส่งเสริมสุขภาพ								
คนงาน	๒	๒	๒	๒	-	-	-	*
งานป้องกันและควบคุมโรคติดต่อ								
คนงาน	๓	๓	๓	๓	-	-	-	*
งานสัตวแพทย์								
คนงาน	๒	๒	๒	๒	-	-	-	*

ส่วนราชการ	กรอบ อัตรา กำลัง เต็ม	กรอบอัตราตำแหน่งที่ คาดว่าจะต้องใช้ในวง ระยะเวลา ๓ ปีข้างหน้า			อัตรากำลังคน เพิ่ม/ลด			หมายเหตุ
		๒๕๖๗	๒๕๖๘	๒๕๖๙	๒๕๖๗	๒๕๖๘	๒๕๖๙	
ยาม	๓	๓	๓	๓	-	-	-	
งานศูนย์บริการสาธารณสุข								
คนงาน	๓	๓	๓	๓	-	-	-	*
นักการ	๓	๓	๓	๓	-	-	-	
รวม	๑๖๐	๑๖๒	๑๖๒	๑๖๒	+๒	-	-	
กองยุทธศาสตร์และงบประมาณ (๐๗)								
ผู้อำนวยการกองยุทธศาสตร์และงบประมาณ (นักบริหารงานทั่วไป ระดับกลาง)	๑	๑	๑	๑	-	-	-	
งานธุรการ								
เจ้านักงานธุรการ (ป.ง./ช.ง.)	๓	๓	๓	๓	-	-	-	
ฝ่ายแผนงานและงบประมาณ								
หัวหน้าฝ่ายแผนงานและงบประมาณ (นักบริหารงานทั่วไป ระดับต้น)	๓	๓	๓	๓	-	-	-	
งานวิเคราะห์นโยบายและแผน								
นักวิเคราะห์นโยบายและแผน (ป.ก./ช.ก.)	๒	๒	๒	๒	-	-	-	
งานจัดทำงบประมาณ								
นักวิชาการคลัง (ป.ก./ช.ก.)	๑	๑	๑	๑	-	-	-	
ฝ่ายบริการและเผยแพร่วิชาการ								
หัวหน้าฝ่ายบริการและเผยแพร่วิชาการ (นักบริหารงานทั่วไป ระดับต้น)	๓	๓	๓	๓	-	-	-	
งานประชาสัมพันธ์								
นักประชาสัมพันธ์ (ป.ก./ช.ก.)	๓	๓	๓	๓	-	-	-	
เจ้านักงานประชาสัมพันธ์ (ป.ง./ช.ง.)	-	๑	๓	๑	+๑	-	-	กำหนดใหม่
งานสารสนเทศและกวดสื่อสาร								
นักวิชาการคอมพิวเตอร์ (ป.ก./ช.ก.)	๑	๑	๑	๑	-	-	-	
พนักงานจ้างทั่วไป								
ฝ่ายแผนงานและงบประมาณ								
งานวิเคราะห์นโยบายและแผน								
คนงาน	๑	๓	๑	๑	-	-	-	*
ฝ่ายบริการและเผยแพร่วิชาการ								
งานประชาสัมพันธ์								
คนงาน	๓	๓	๓	๓	-	-	-	*
พนักงานขับรถยนต์	๑	๑	๑	๑	-	-	-	
รวม	๑๔	๑๕	๑๕	๑๕	+๑	-	-	

ส่วนราชการ	กรอบ อัตรา กำลัง เต็ม	กรอบอัตราตำแหน่งที่ คาดว่าจะต้องใช้ในช่วง ระยะเวลา ๓ ปีข้างหน้า			อัตรากำลังคน เพิ่ม/ลด			หมายเหตุ
		๒๕๖๗	๒๕๖๘	๒๕๖๙	๒๕๖๗	๒๕๖๘	๒๕๖๙	
สำนักงานการศึกษา (๑๘)								
ผู้อำนวยการสำนักงานการศึกษา (นักบริหารงานการศึกษา ระดับสูง)	๑	๑	๑	๑	-	-	-	
ส่วนบริหารการศึกษา								
ผู้อำนวยการส่วนบริหารการศึกษา (นักบริหารงานการศึกษา ระดับกลาง)	๑	๑	๑	๑	-	-	-	
ฝ่ายบริหารการศึกษา								
หัวหน้าฝ่ายบริหารการศึกษา (นักบริหารงานการศึกษา ระดับต้น)	๑	๑	๑	๑	-	-	-	
งานโรงเรียน								
นักวิชาการศึกษา (ปก./ชก.)	๑	๑	๑	๑	-	-	-	
งานกิจการโรงเรียน								
นักวิชาการศึกษา (ปก./ชก.)	๑	๑	๑	๑	-	-	-	
ส่วนส่งเสริมการศึกษา ศาสนาและวัฒนธรรม								
ผู้อำนวยการส่วนส่งเสริมการศึกษา (นักบริหารงานการศึกษา ระดับกลาง)	๑	๑	๑	๑	-	-	-	
ฝ่ายส่งเสริมศาสนา ศิลปะและวัฒนธรรม								
หัวหน้าฝ่ายส่งเสริมศาสนา ศิลปะและวัฒนธรรม (นักบริหารงานการศึกษา ระดับต้น)	๑	๑	๑	๑	-	-	-	
งานห้องสมุด/พิพิธภัณฑ์และเครือข่ายทางการศึกษา								
งานกีฬาและนันทนาการ								
นักนันทนาการ (ปก./ชก.)	๑	๑	๑	๑	-	-	-	
งานส่งเสริมประเพณีศิลปวัฒนธรรม								
นักนันทนาการ (ปก./ชก.)	๑	๑	๑	๑	-	-	-	
ฝ่ายบริหารงานทั่วไป								
หัวหน้าฝ่ายบริหารงานทั่วไป (นักบริหารงานทั่วไป ระดับต้น)	๑	๑	๑	๑	-	-	-	
งานธุรการ								
เจ้าพนักงานธุรการ (ปจ./ชง.)	๒	๒	๒	๒	-	-	-	
งานแผนงานและโครงการ								
เจ้าพนักงานธุรการ (ปจ./ชง.)	๑	๑	๑	๑	-	-	-	
งานงบประมาณ								
เจ้าพนักงานการเงินและบัญชี (ปจ./ชง.)	๑	๑	๑	๑	-	-	-	

ส่วนราชการ	กรอบ อัตรา กำลัง เดิม	กรอบอัตราตำแหน่งที่ คาดว่าจะต้องใช้ในช่วง ระยะเวลา ๓ ปีข้างหน้า			อัตรากำลังคน เพิ่ม/ลด			หมายเหตุ
		๒๕๖๗	๒๕๖๘	๒๕๖๙	๒๕๖๗	๒๕๖๘	๒๕๖๙	
หน่วยศึกษานิเทศก์								
ศึกษานิเทศก์	๑	๑	๑	๑	-	-	-	
ศึกษานิเทศก์ (ชช.)	๑	๑	๑	๑	-	-	-	
พนักงานจ้างทั่วไป								
ส่วนบริหารการศึกษา								
ฝ่ายบริหารการศึกษา								
งานโรงเรียน								
พนักงานขับรถยนต์	๔	๔	๔	๔	-	-	-	
ผู้ช่วยดูแลเด็กเล็ก	๒	๒	๒	๒	-	-	-	
ภารโรง	๑	๑	๑	๑	-	-	-	
งานกิจการโรงเรียน								
คนงาน	๑	๑	๑	๑	-	-	-	*
ส่วนส่งเสริมการศึกษา ศาสนาและวัฒนธรรม								
ฝ่ายส่งเสริมศาสนา ศิลปะและวัฒนธรรม								
งานกีฬาและนันทนาการ								
คนงาน	๑	๑	๑	๑	-	-	-	*
งานส่งเสริมประเพณีศิลปวัฒนธรรม								
คนงาน	๒	๒	๒	๒	-	-	-	*
ฝ่ายบริหารงานทั่วไป								
งานธุรการ								
พนักงานขับรถยนต์	๑	๑	๑	๑	-	-	-	
ภารโรง	๑	๑	๑	๑	-	-	-	
คนงาน	๑	๑	๑	๑	-	-	-	*
งานงบประมาณ								
คนงาน	๑	๑	๑	๑	-	-	-	*
โรงเรียนเทศบาล ๑ (ราษฎร์บำรุง)								
- ผู้อำนวยการสถานศึกษา	๑	๑	๑	๑	-	-	-	
- รองผู้อำนวยการสถานศึกษา	๑	๑	๑	๑	-	-	-	
ระดับปฐมวัย								
- ครู	๘	๘	๘	๘	-	-	-	
- ครูผู้ช่วย	๑	๑	๑	๑	-	-	-	
ระดับประถมศึกษา								
- ครู	๒๗	๒๗	๒๗	๒๗	-	-	-	
- ครูผู้ช่วย	๑	๑	๑	๑	-	-	-	

ส่วนราชการ	กรอบ อัตรา กำลัง เดิม	กรอบอัตราตำแหน่งที่ คาดว่าจะต้องใช้ในช่วง ระยะเวลา ๓ ปีข้างหน้า			อัตรากำลังคน เพิ่ม/ลด			หมายเหตุ
		๒๕๖๗	๒๕๖๘	๒๕๖๙	๒๕๖๗	๒๕๖๘	๒๕๖๙	
พนักงานจ้างตามภารกิจ								
- ผู้ช่วยเจ้าพนักงานการเงินและบัญชี	๑	๑	๑	๑	-	-	-	**ปรับปรุงชื่อ ตำแหน่งบุคลากร สนับสนุนการสอนให้ เป็นไปตามประกาศ ก.พ.ร.น.ร.ร.ร. เรื่อง หลักเกณฑ์และ เงื่อนไขเกี่ยวกับการ กำหนดจำนวน ตำแหน่งนิสิตนิสิต และบุคลากรทางการ ศึกษาศึกษาใน สถานศึกษา ระดับ การศึกษาขั้นพื้นฐาน พ.ศ.๒๕๖๕ ราช.บ มี.๖๖๕
- ผู้ช่วยเจ้าพนักงานธุรการ	๑	๑	๑	๑	-	-	-	**
- ผู้ช่วยนักวิชาการคอมพิวเตอร์	๑	๑	๑	๑	-	-	-	**
- ผู้ช่วยโภชนาการ	๑	๑	๑	๑	-	-	-	**
- ผู้ช่วยครูผู้ช่วย (ปฏิบัติหน้าที่ครูสอนพิเศษศาสนา)	๑	๑	๑	๑	-	-	-	***ปรับปรุงชื่อ ตำแหน่งจาก "ผู้ช่วย ครู" เป็น "ผู้ช่วยครู ผู้ช่วย" ตามหนังสือ ชี้แจงการจัดทำ แผนอัตราจ้าง
- ผู้ช่วยครูผู้ช่วย (ปฏิบัติหน้าที่ครูสอนอิสลามศึกษา)	๒	๒	๒	๒	-	-	-	***
- วิทยากรสอนศาสนา (ปฏิบัติหน้าที่วิทยากรสอนอิสลามศึกษา)	๑	๑	๑	๑	-	-	-	
พนักงานจ้างทั่วไป								
- ภารโรง	๕	๕	๕	๕	-	-	-	
โรงเรียนเทศบาล ๒ (บ้านต้นหยงมะลิ)								
- ผู้อำนวยการสถานศึกษา	๑	๑	๑	๑	-	-	-	
- รองผู้อำนวยการสถานศึกษา	-	-	-	-	-	-	-	
ระดับปฐมวัย								
- ครู	๓	๓	๓	๓	-	-	-	
- ครูผู้ช่วย	-	-	-	-	-	-	-	
ระดับประถมศึกษา								
- ครู	๗	๗	๗	๗	-	-	-	
- ครูผู้ช่วย	๑	๑	๑	๑	-	-	-	
- ลูกจ้างประจำ (ภารโรง)	๑	๑	-	-	-	-๑	-	ยกเลิกอัตราปี ๒๕๖๖
พนักงานจ้างตามภารกิจ								
- ผู้ช่วยเจ้าพนักงานการเงินและบัญชี	๑	๑	๑	๑	-	-	-	**

ส่วนราชการ	กรอบ อัตรา กำลัง เต็ม	กรอบอัตราตำแหน่งที่ คาดว่าจะต้องใช้ในช่วง ระยะเวลา ๓ ปีข้างหน้า			อัตรากำลังคน เพิ่ม/ลด			หมายเหตุ
		๒๕๖๗	๒๕๖๘	๒๕๖๙	๒๕๖๗	๒๕๖๘	๒๕๖๙	
- ผู้ช่วยครูผู้ช่วย (ปฏิบัติหน้าที่ครูสอนพุทธศาสนา)	๑	๑	๑	๑	-	-	-	***
- ผู้ช่วยครูผู้ช่วย (ปฏิบัติหน้าที่ครูสอนอิสลามศึกษา)	๑	๑	๑	๑	-	-	-	***
พนักงานจ้างทั่วไป								
- การโรง	๑	๑	๑	๑	-	-	-	
โรงเรียนเทศบาล ๓ (วิมุกตายนวิทยา)								
- ผู้อำนวยการสถานศึกษา	๑	๑	๑	๑	-	-	-	
- รองผู้อำนวยการสถานศึกษา	๔	๔	๔	๔	-	-	-	
ระดับปฐมวัย								
- ครู	๑๓	๑๓	๑๓	๑๓	-	-	-	
- ครูผู้ช่วย	๖	๖	๖	๖	-	-	-	
ระดับประถมศึกษา								
- ครู	๒๘	๒๘	๒๘	๒๘	-	-	-	
- ครูผู้ช่วย	๑๔	๑๔	๑๔	๑๔	-	-	-	
ระดับมัธยมศึกษา								
- ครู	๒๑	๒๑	๒๑	๒๑	-	-	-	
- ครูผู้ช่วย	๓	๓	๓	๓	-	-	-	
พนักงานจ้างตามภารกิจ								
- ผู้ช่วยเจ้าพนักงานการเงินและบัญชี	๒	๒	๒	๒	-	-	-	**
- ผู้ช่วยเจ้าพนักงานธุรการ	๒	๒	๒	๒	-	-	-	**
- ผู้ช่วยเจ้าพนักงานพัสดุ	๓	๓	๓	๓	-	-	-	**
- ผู้ช่วยนักวิชาการคอมพิวเตอร์	๒	๒	๒	๒	-	-	-	**
- ผู้ช่วยครูผู้ช่วย (ปฏิบัติหน้าที่ครูสอนพุทธศาสนา)	๕	๕	๕	๕	-	-	-	***
- ผู้ช่วยครูผู้ช่วย (ปฏิบัติหน้าที่ครูสอนอิสลามศึกษา)	๑๐	๑๐	๑๐	๑๐	-	-	-	***
- วิทยากรสอนศาสนา (ปฏิบัติหน้าที่วิทยากรสอนอิสลามศึกษา)	๒	๒	๒	๒	-	-	-	
- ผู้ช่วยครูผู้ช่วย (ปฏิบัติหน้าที่โภชนาการ)	๓	๓	๓	๓	-	-	-	***
พนักงานจ้างทั่วไป								
- การโรง	๗	๗	๗	๗	-	-	-	
โรงเรียนเทศบาล ๔ (บ้านทรายทอง)								
- ผู้อำนวยการสถานศึกษา	๑	๑	๑	๑	-	-	-	
- รองผู้อำนวยการสถานศึกษา	๒	๒	๒	๒	-	-	-	
ระดับปฐมวัย								
- ครู	๙	๙	๙	๙	-	-	-	
- ครูผู้ช่วย	๑	๑	๑	๑	-	-	-	
ระดับประถมศึกษา								
- ครู	๒๔	๒๔	๒๔	๒๔	-	-	-	
- ครูผู้ช่วย	-	-	-	-	-	-	-	

ส่วนราชการ	กรอบ อัตรา กำลัง เต็ม	กรอบอัตราตำแหน่งที่ คาดว่าจะต้องใช้ในช่วง ระยะเวลา ๓ ปีข้างหน้า			อัตรากำลังคน เพิ่ม/ลด			หมายเหตุ
		๒๕๖๗	๒๕๖๘	๒๕๖๙	๒๕๖๗	๒๕๖๘	๒๕๖๙	
ระดับมัธยมศึกษา								
- ครู	๙	๙	๙	๙	-	-	-	
- ครูผู้ช่วย	๗	๗	๗	๗	-	-	-	
- ลูกจ้างประจำ (ภารโรง)	๓	๓	๓	๓	-	-	-	
พนักงานจ้างตามภารกิจ								
- ผู้ช่วยเจ้าพนักงานการเงินและบัญชี	๒	๒	๒	๒	-	-	-	**
- ผู้ช่วยเจ้าพนักงานธุรการ	๒	๒	๒	๒	-	-	-	**
- ผู้ช่วยนักวิชาการคอมพิวเตอร์	๓	๓	๓	๓	-	-	-	**
- ผู้ช่วยครูผู้ช่วย (ปฏิบัติหน้าที่ครูสอนพุทธศาสนา)	๔	๔	๔	๔	-	-	-	***
- ผู้ช่วยครูผู้ช่วย (ปฏิบัติหน้าที่ครูสอนอิสลามศึกษา)	๑๐	๑๐	๑๐	๑๐	-	-	-	***
- วิทยากรสอนศาสนา (ปฏิบัติหน้าที่วิทยากรสอนอิสลามศึกษา)	๒	๒	๒	๒	-	-	-	
- ผู้ช่วยครูผู้ช่วย (ปฏิบัติหน้าที่โภชนาการ)	๓	๓	๓	๓	-	-	-	***
พนักงานจ้างทั่วไป								
- ภารโรง	๕	๕	๕	๕	-	-	-	
ศูนย์พัฒนาเด็กเล็กเทศบาลเมืองสุโขทัย-ลก								
- ผู้อำนวยการศูนย์พัฒนาเด็กเล็ก	๑	๑	๑	๑	-	-	-	**** กำหนดไว้ การสรรหาขอทำได้ ก็ลงมือได้วันละ การสรรหา งบประมาณจาก สำนักงบประมาณแล้ว
- ครู	๓	๓	๓	๓	-	-	-	
- ครูผู้ช่วย	๒	๒	๒	๒	-	-	-	*****ปรับปรุงชื่อ ตำแหน่งจาก "ผู้ดูแล เด็ก" เป็น "ครูผู้ช่วย" ตามประกาศ ก.พ.ร. นร.อ้าง เมื่อ พฤษภาคม ๒๕๖๖ เกี่ยวกับตำแหน่ง พนักงานครูและ บุคลากรทางการศึกษา เทศบาล (๒๖) พ.ศ. ๒๕๖๕ ๓๖๓ พ.ศ. ๒๕
พนักงานจ้างตามภารกิจ								
- ผู้ดูแลเด็ก (ทักษะ)	๒	๒	๒	๒	-	-	-	
ศูนย์พัฒนาเด็กเล็กมัสยิดอัลฮามีน								
- ผู้อำนวยการศูนย์พัฒนาเด็กเล็ก	๑	๑	๑	๑	-	-	-	****
- ครู	๕	๕	๕	๕	-	-	-	
- ครูผู้ช่วย	-	-	-	-	-	-	-	*****
พนักงานจ้างตามภารกิจ								
- ผู้ดูแลเด็ก (ทักษะ)	๑๓	๑๓	๑๓	๑๓	-	-	-	

ส่วนราชการ	กรอบ อัตรา กำลัง เต็ม	กรอบอัตราตำแหน่งที่ คาดว่าจะต้องใช้ในช่วง ระยะเวลา ๓ ปีข้างหน้า			อัตรากำลังคน เพิ่ม/ลด			หมายเหตุ
		๒๕๖๗	๒๕๖๘	๒๕๖๙	๒๕๖๗	๒๕๖๘	๒๕๖๙	
ศูนย์พัฒนาเด็กเล็กมีสภิตะห์มาติยะห์								
- ผู้อำนวยการศูนย์พัฒนาเด็กเล็ก	๑	๑	๑	๑	-	-	-	****
- ครู	๖	๖	๖	๖	-	-	-	
- ครูผู้ช่วย	๑	๑	๑	๑	-	-	-	*****
พนักงานจ้างตามภารกิจ								
- ผู้ดูแลเด็ก (พักชะ)	๓	๓	๓	๓	-	-	-	
พนักงานจ้างทั่วไป								
- ผู้ดูแลเด็ก (ทั่วไป)	๑	๑	๑	๑	-	-	-	
ศูนย์พัฒนาเด็กเล็กวัดโก-ลกเทพวิมล								
- ผู้อำนวยการศูนย์พัฒนาเด็กเล็ก	๑	๑	๑	๑	-	-	-	****
- ครู	๕	๕	๕	๕	-	-	-	
- ครูผู้ช่วย	๔	๔	๔	๔	-	-	-	*****
พนักงานจ้างตามภารกิจ								
- ผู้ดูแลเด็ก (พักชะ)	๕	๕	๕	๕	-	-	-	
รวม	๓๕๗	๓๕๗	๓๕๖	๓๕๖	-	-๑	-	
กองสวัสดิการสังคม (๑๑)								
ผู้อำนวยการกองสวัสดิการสังคม (นักบริหารงานสวัสดิการสังคม ระดับกลาง)	๑	๑	๑	๑	-	-	-	
งานธุรการ								
เจ้าพนักงานธุรการ (ปจ./ชง.)	๑	๑	๑	๑	-	-	-	
ฝ่ายพัฒนาชุมชน								
หัวหน้าฝ่ายพัฒนาชุมชน (นักบริหารงานสวัสดิการสังคม ระดับต้น)	๑	๑	๑	๑	-	-	-	
งานพัฒนาชุมชน								
นักพัฒนาชุมชน (ปก./ชก.)	๑	๑	๑	๑	-	-	-	
งานแผนงานและโครงการ								
นักพัฒนาชุมชน (ปก./ชก.)	๑	๑	๑	๑	-	-	-	
งานส่งเสริมและพัฒนาอาชีพ								
นักพัฒนาชุมชน (ปก./ชก.)	๑	๑	๑	๑	-	-	-	
ฝ่ายสังคมสงเคราะห์								
หัวหน้าฝ่ายสังคมสงเคราะห์ (นักบริหารงานสวัสดิการสังคม ระดับต้น)	๑	๑	๑	๑	-	-	-	
งานสังคมสงเคราะห์								
นักสังคมสงเคราะห์ (ปก./ชก.)	๑	๒	๒	๒	+๑	-	-	กำหนดโดยปี ๖๗ (๑ อัตรา)

ส่วนราชการ	กรอบ อัตรา กำลัง เต็ม	กรอบอัตราตำแหน่งที่ คาดว่าจะต้องใช้ในช่วง ระยะเวลา ๓ ปีข้างหน้า			อัตรากำลังคน เพิ่ม/ลด			หมายเหตุ
		๒๕๖๗	๒๕๖๘	๒๕๖๙	๒๕๖๗	๒๕๖๘	๒๕๖๙	
งานสวัสดิการเด็กและเยาวชน นักพัฒนาชุมชน (ปก./ชก.)	๑	๑	๑	๑	-	-	-	กำหนดใหม่ กำหนดใหม่ กำหนดใหม่
งานส่งเสริมสวัสดิการสังคม นักสังคมสงเคราะห์ (ปก./ชก.)	-	๑	๑	๑	+๑	-	-	
นักพัฒนาชุมชน (ปก./ชก.)	-	๑	๑	๑	+๑	-	-	
พนักงานจ้างทั่วไป								
งานธุรการ คนงาน	๒	๒	๒	๒	-	-	-	*
พนักงานขับรถยนต์	๑	๑	๑	๑	-	-	-	
ฝ่ายพัฒนาชุมชน งานพัฒนาชุมชน คนงาน	๓	๓	๓	๓	-	-	-	*
งานแผนงานและโครงการ คนงาน	๓	๓	๓	๓	-	-	-	*
งานส่งเสริมและพัฒนาอาชีพ คนงาน	๒	๒	๒	๒	-	-	-	*
ฝ่ายสังคมสงเคราะห์ งานสังคมสงเคราะห์ คนงาน	๒	๓	๓	๓	+๑	-	-	กำหนดใหม่ปี ๖๗ (๑ อัตรา)
งานสวัสดิการเด็กและเยาวชน คนงาน	๑	๑	๑	๑	-	-	-	*
งานส่งเสริมสวัสดิการสังคม คนงาน	-	๒	๒	๒	+๒	-	-	กำหนดใหม่ กำหนดใหม่
รวม	๑๙	๒๕	๒๕	๒๕	+๖	-	-	
กองการเจ้าหน้าที่ (๑๒)								
ผู้อำนวยการกองการเจ้าหน้าที่ (นักบริหารงานทั่วไป ระดับกลาง)	๑	๑	๑	๑	-	-	-	
ฝ่ายบรรจุแต่งตั้งและอัตรากำลัง หัวหน้าฝ่ายบรรจุแต่งตั้งและอัตรากำลัง (นักบริหารงานทั่วไป ระดับต้น)	๑	๑	๑	๑	-	-	-	
งานสรรหาและบรรจุแต่งตั้ง นักทรัพยากรบุคคล (ปก./ชก.)	๑	๑	๑	๑	-	-	-	
เจ้าพนักงานธุรการ (ปจ./ชง.)	๑	๑	๑	๑	-	-	-	
งานส่งเสริมและพัฒนาบุคลากร นักทรัพยากรบุคคล (ปก./ชก.)	๑	๑	๑	๑	-	-	-	

ส่วนราชการ	กรอบ อัตรา กำลัง เดิม	กรอบอัตราตำแหน่งที่ คาดว่าจะต้องใช้ในช่วง ระยะเวลา ๓ ปีข้างหน้า			อัตรากำลังคน เพิ่ม/ลด			หมายเหตุ
		๒๕๖๗	๒๕๖๘	๒๕๖๙	๒๕๖๗	๒๕๖๘	๒๕๖๙	
ฝ่ายบุคลากรทางการศึกษา								
หัวหน้าฝ่ายบุคลากรทางการศึกษา (นักบริหารงานทั่วไป ระดับต้น)	๓	๓	๓	๓	-	-	-	
งานวางแผนบุคลากรทางการศึกษา								
นักทรัพยากรบุคคล (ปก./ชก.)	๓	๓	๓	๓	-	-	-	
เจ้าพนักงานธุรการ (ปจ./ชง.)	๓	๓	๓	๓	-	-	-	
งานสิทธิและสวัสดิการบุคลากรทางการศึกษา								
นักทรัพยากรบุคคล (ปก./ชก.)	๓	๓	๓	๓	-	-	-	
ลูกจ้างประจำ								
ฝ่ายบรรจุแต่งตั้งและอัตรากำลัง								
งานส่งเสริมและพัฒนาบุคลากร คนงาน	๓	๓	๓	๓	-	-	-	*
พนักงานจ้างทั่วไป								
ฝ่ายบรรจุแต่งตั้งและอัตรากำลัง								
งานสรรหาและบรรจุแต่งตั้ง คนงาน	๓	๓	๓	๓	-	-	-	*
งานส่งเสริมและพัฒนาบุคลากร คนงาน	๓	๓	๓	๓	-	-	-	*
ฝ่ายบุคลากรทางการศึกษา								
งานวางแผนบุคลากรทางการศึกษา คนงาน	๓	๓	๓	๓	-	-	-	*
งานสิทธิและสวัสดิการบุคลากรทางการศึกษา คนงาน	๓	๓	๓	๓	-	-	-	*
รวม	๑๔	๑๔	๑๔	๑๔	-	-	-	
หน่วยงานตรวจสอบภายใน (๑๒)								
นักวิชาการตรวจสอบภายใน (ปก.)	๑	๑	๑	๑	-	-	-	
รวม	๑	๑	๑	๑	-	-	-	
รวมกรอบอัตรากำลังทั้งหมด	๗๙๔	๘๑๐	๘๐๘	๘๐๘	+๑๖	-๒	-	

หมายเหตุ

- * หมายถึง ปรับปรุงชื่อตำแหน่งคนงานทั่วไป เป็นตำแหน่ง คนงาน ให้ตรงตามมาตรฐานตำแหน่งลูกจ้าง
- ** หมายถึง ปรับปรุงชื่อตำแหน่งบุคลากรสนับสนุนการสอนให้เป็นไปตามประกาศ ก.ท.จ.นราธิวาส เรื่อง หลักเกณฑ์และเงื่อนไขเกี่ยวกับการกำหนดจำนวนตำแหน่งพนักงานครูและบุคลากรทางการศึกษาเทศบาลในสถานศึกษา ระดับการศึกษาขั้นพื้นฐาน พ.ศ.๒๕๖๕ ลว.๖ มี.ค.๖๕
- *** หมายถึง ปรับปรุงชื่อตำแหน่งจาก "ผู้ช่วยครู" เป็น "ผู้ช่วยครูผู้ช่วย" ตามหนังสือขักซ้อมการจัดทำแผนอัตรากำลังฯ
- **** หมายถึง กำหนดใหม่ การสรรหากะทำได้ก็ต่อเมื่อได้รับแจ้งการจัดสรรงบประมาณจากสำนักงบประมาณแล้ว
- ***** หมายถึง ปรับปรุงชื่อตำแหน่งจาก "ผู้ดูแลเด็ก" เป็น "ครูผู้ช่วย" ตามประกาศ ก.ท.จ.นราธิวาส เรื่อง หลักเกณฑ์และเงื่อนไขเกี่ยวกับการกำหนดจำนวนตำแหน่งพนักงานครูและบุคลากรทางการศึกษาเทศบาล (๑.๒) พ.ศ.๒๕๖๕ ลว.๑๓ ส.ค.๖๕

๙. การค้าใช้จ่ายเกี่ยวกับเงินเดือนและประโยชน์ตอบแทนอื่น

ที่	ชื่อสถานที่	ระดับตำแหน่ง	จำนวนเดือน	จำนวนที่ถืออยู่ปัจจุบัน			อัตราส่วนที่คาดว่าจะถือได้ในช่วงระยะเวลา ๓ ปี จำนวน	อัตราส่วนที่เพิ่มขึ้น (๓)			การค้าใช้จ่ายรวม (๔)			หมายเหตุ	
				จำนวน (คน)	เป็นเดือน (๑)	เป็นประจำ จำนวน (๒)		จำนวน	จำนวน	จำนวน	จำนวน	จำนวน	จำนวน		จำนวน
๑	บริษัทมหาชน (บริษัทมหาชนที่อื่น)	ผู้อำนวยการ	๑	๑๓๘,๕๕๐	๒๑๐,๐๐๐	๑	๑	๑๓๘,๕๕๐	๑๓๘,๕๕๐	๑๓๘,๕๕๐	๑๓๘,๕๕๐	๑๓๘,๕๕๐	๑๓๘,๕๕๐	๑๓๘,๕๕๐	
๒	บริษัทมหาชน (บริษัทมหาชนที่อื่น)	ผู้อำนวยการ	๑	๑๓๘,๕๕๐	๒๑๐,๐๐๐	๑	๑	๑๓๘,๕๕๐	๑๓๘,๕๕๐	๑๓๘,๕๕๐	๑๓๘,๕๕๐	๑๓๘,๕๕๐	๑๓๘,๕๕๐	๑๓๘,๕๕๐	
๓	บริษัทมหาชน (บริษัทมหาชนที่อื่น)	ผู้อำนวยการ	๑	๑๓๘,๕๕๐	๒๑๐,๐๐๐	๑	๑	๑๓๘,๕๕๐	๑๓๘,๕๕๐	๑๓๘,๕๕๐	๑๓๘,๕๕๐	๑๓๘,๕๕๐	๑๓๘,๕๕๐	๑๓๘,๕๕๐	
๔	สำนักงานพิเศษ (๑๑) สำนักงานพิเศษ (บริษัทมหาชนที่อื่น)	กลาง	๑	๒๓๖,๐๐๐	๓๓๘,๕๐๐	๑	๑	๒๓๖,๐๐๐	๒๓๖,๐๐๐	๒๓๖,๐๐๐	๒๓๖,๐๐๐	๒๓๖,๐๐๐	๒๓๖,๐๐๐	๒๓๖,๐๐๐	งบบริหาร
๕	บริษัท	ผู้อำนวยการ	๑	๑๓๘,๕๕๐	๒๑๐,๐๐๐	๑	๑	๑๓๘,๕๕๐	๑๓๘,๕๕๐	๑๓๘,๕๕๐	๑๓๘,๕๕๐	๑๓๘,๕๕๐	๑๓๘,๕๕๐	๑๓๘,๕๕๐	
๖	บริษัท	ผู้อำนวยการ	๑	๑๓๘,๕๕๐	๒๑๐,๐๐๐	๑	๑	๑๓๘,๕๕๐	๑๓๘,๕๕๐	๑๓๘,๕๕๐	๑๓๘,๕๕๐	๑๓๘,๕๕๐	๑๓๘,๕๕๐	๑๓๘,๕๕๐	
๗	สำนักงานพิเศษ (๑๑) สำนักงานพิเศษ (บริษัทมหาชนที่อื่น)	ต้น	๑	๑๓๘,๕๕๐	๒๑๐,๐๐๐	๑	๑	๑๓๘,๕๕๐	๑๓๘,๕๕๐	๑๓๘,๕๕๐	๑๓๘,๕๕๐	๑๓๘,๕๕๐	๑๓๘,๕๕๐	๑๓๘,๕๕๐	งบบริหาร
๘	ธนาคาร	ผู้จัดการ	๑	๑๓๘,๕๕๐	๒๑๐,๐๐๐	๑	๑	๑๓๘,๕๕๐	๑๓๘,๕๕๐	๑๓๘,๕๕๐	๑๓๘,๕๕๐	๑๓๘,๕๕๐	๑๓๘,๕๕๐	๑๓๘,๕๕๐	
๙	บริษัทมหาชน (๑๑) สำนักงานพิเศษ (บริษัทมหาชนที่อื่น)	ผู้จัดการ	๑	๑๓๘,๕๕๐	๒๑๐,๐๐๐	๑	๑	๑๓๘,๕๕๐	๑๓๘,๕๕๐	๑๓๘,๕๕๐	๑๓๘,๕๕๐	๑๓๘,๕๕๐	๑๓๘,๕๕๐	๑๓๘,๕๕๐	
๑๐	บริษัทมหาชน (๑๑) สำนักงานพิเศษ (บริษัทมหาชนที่อื่น)	ผู้จัดการ	๑	๑๓๘,๕๕๐	๒๑๐,๐๐๐	๑	๑	๑๓๘,๕๕๐	๑๓๘,๕๕๐	๑๓๘,๕๕๐	๑๓๘,๕๕๐	๑๓๘,๕๕๐	๑๓๘,๕๕๐	๑๓๘,๕๕๐	
๑๑	บริษัทมหาชน (๑๑) สำนักงานพิเศษ (บริษัทมหาชนที่อื่น)	ผู้จัดการ	๑	๑๓๘,๕๕๐	๒๑๐,๐๐๐	๑	๑	๑๓๘,๕๕๐	๑๓๘,๕๕๐	๑๓๘,๕๕๐	๑๓๘,๕๕๐	๑๓๘,๕๕๐	๑๓๘,๕๕๐	๑๓๘,๕๕๐	
๑๒	บริษัทมหาชน (๑๑) สำนักงานพิเศษ (บริษัทมหาชนที่อื่น)	ต้น	๑	๑๓๘,๕๕๐	๒๑๐,๐๐๐	๑	๑	๑๓๘,๕๕๐	๑๓๘,๕๕๐	๑๓๘,๕๕๐	๑๓๘,๕๕๐	๑๓๘,๕๕๐	๑๓๘,๕๕๐	๑๓๘,๕๕๐	

ที่	ชื่อรายการ	จำนวน ส่วนต่อ ส่วนหนึ่ง	จำนวน ทั้งหมด	จำนวนที่มีอยู่ปัจจุบัน			อัตราส่วนมูลค่า จะคิดเป็นช่วง ระยะเวลา ๓ ปี ขึ้นไป			อัตราส่วน เพิ่ม/ลด			การทำให้ขาดทุน (๔)			หมายเหตุ	
				จำนวน (คน)	เงินเดือน (๓)	เงินประจำ ส่วนต่อ (๓)	๑ ปี	๒ ปี	๓ ปี	๑ ปี	๒ ปี	๓ ปี	๑ ปี	๒ ปี	๓ ปี		
๗	งานบริการสถานีขนส่ง คนต่าง เมือง/นคร	-	๕	๕๓๖,๐๐๐	๐	๕	๕	๕	-	๐	๐	๐	๕๓๖,๐๐๐	๕๓๖,๐๐๐	๕๓๖,๐๐๐	๕๓๖,๐๐๐	๕๓๖,๐๐๐
๘	งานทะเบียนราษฎรและบัตร คนต่าง	-	๕	๕๕๐,๐๐๐	๐	๕	๕	๕	-	๐	๐	๐	๕๕๐,๐๐๐	๕๕๐,๐๐๐	๕๕๐,๐๐๐	๕๕๐,๐๐๐	๕๕๐,๐๐๐
๙	งานป้องกันและบรรเทาสาธารณภัย	-	๓๐	๓,๐๐๖,๐๐๐	๐	๓๐	๓๐	๓๐	-	๐	๐	๐	๓,๐๐๖,๐๐๐	๓,๐๐๖,๐๐๐	๓,๐๐๖,๐๐๐	๓,๐๐๖,๐๐๐	๓,๐๐๖,๐๐๐
๑๐	พนักงานดับเพลิง	-	๒๖	๒,๔๐๔,๐๐๐	๐	๒๖	๒๖	๒๖	-	๐	๐	๐	๒,๔๐๔,๐๐๐	๒,๔๐๔,๐๐๐	๒,๔๐๔,๐๐๐	๒,๔๐๔,๐๐๐	๒,๔๐๔,๐๐๐
๑๑	พนักงานวิเทศ คนต่าง	-	๓	๓๐๔,๐๐๐	๐	๓	๓	๓	-	๐	๐	๐	๓๐๔,๐๐๐	๓๐๔,๐๐๐	๓๐๔,๐๐๐	๓๐๔,๐๐๐	๓๐๔,๐๐๐
๑๒	งานรักษาความสงบ	-	๓	๓๐๔,๐๐๐	๐	๓	๓	๓	-	๐	๐	๐	๓๐๔,๐๐๐	๓๐๔,๐๐๐	๓๐๔,๐๐๐	๓๐๔,๐๐๐	๓๐๔,๐๐๐
๑๓	พนักงานช่างเทคนิค	-	๓	๓๐๔,๐๐๐	๐	๓	๓	๓	-	๐	๐	๐	๓๐๔,๐๐๐	๓๐๔,๐๐๐	๓๐๔,๐๐๐	๓๐๔,๐๐๐	๓๐๔,๐๐๐
๑๔	เจ้าพนักงานคลัง	-	๕	๕๕๐,๐๐๐	๐	๕	๕	๕	-	๐	๐	๐	๕๕๐,๐๐๐	๕๕๐,๐๐๐	๕๕๐,๐๐๐	๕๕๐,๐๐๐	๕๕๐,๐๐๐
๑	กองคลัง (๑๔)	กรม	๓	๕๕๖,๕๕๐	๓๕๕,๕๕๐	๓	๓	๓	-	๓	๓	๓	๓๕๕,๕๕๐	๓๕๕,๕๕๐	๓๕๕,๕๕๐	๓๕๕,๕๕๐	๓๕๕,๕๕๐
๒	งานธุรการ	ป.ค./พ.ค.	๓	๖๓๖,๗๕๐	๐	๓	๓	๓	-	๓	๓	๓	๖๓๖,๗๕๐	๖๓๖,๗๕๐	๖๓๖,๗๕๐	๖๓๖,๗๕๐	๖๓๖,๗๕๐
๓	เจ้าพนักงานธุรการ	ป.ค./พ.ค.	๓	๓๕๐,๕๐๐	๐	๓	๓	๓	-	๓	๓	๓	๓๕๐,๕๐๐	๓๕๐,๕๐๐	๓๕๐,๕๐๐	๓๕๐,๕๐๐	๓๕๐,๕๐๐
๔	ฝ่ายบริหารงานคลัง	ค.บ.	๓	๓๐๓,๖๐๐	๓๐๓,๐๐๐	๓	๓	๓	-	๓	๓	๓	๓๐๓,๖๐๐	๓๐๓,๖๐๐	๓๐๓,๖๐๐	๓๐๓,๖๐๐	๓๐๓,๖๐๐
๕	งานการเงินและบัญชี	ป.ค./พ.ค.	๓	๓๖๖,๐๐๐	๐	๓	๓	๓	-	๓	๓	๓	๓๖๖,๐๐๐	๓๖๖,๐๐๐	๓๖๖,๐๐๐	๓๖๖,๐๐๐	๓๖๖,๐๐๐
๖	นักวิชาการเงินและบัญชี	ป.ค./พ.ค.	-	๐	๐	-	-	-	-	-	-	-	๐	๐	๐	๐	๐
๗	เจ้าพนักงานการเงินและบัญชี	ป.ค./พ.ค.	๓	๓๖๖,๕๕๐	๐	๓	๓	๓	-	๓	๓	๓	๓๖๖,๕๕๐	๓๖๖,๕๕๐	๓๖๖,๕๕๐	๓๖๖,๕๕๐	๓๖๖,๕๕๐

ที่	ชื่อรายการ	จำนวน ทั้งหมด	จำนวนที่อยู่ปัจจุบัน			อัตราค่าประเมิน ที่ดิน/ต.			การค่าใช้จ่ายที่ดินอื่น (ก)			ค่าใช้จ่ายรวม (ค)			หมายเหตุ
			จำนวน (คน)	เงินเดือน (๑)	เงินประจำ ค่าเช่า (๒)	จำนวน ประเมิน ราคา ๓ ปี	จำนวน ประเมิน ราคา ๓ ปี	จำนวน ประเมิน ราคา ๓ ปี	จำนวน ประเมิน ราคา ๓ ปี	จำนวน ประเมิน ราคา ๓ ปี	จำนวน ประเมิน ราคา ๓ ปี	จำนวน ประเมิน ราคา ๓ ปี	จำนวน ประเมิน ราคา ๓ ปี	จำนวน ประเมิน ราคา ๓ ปี	
๘	ส่วนที่อยู่อาศัยหลัก บ้านเดี่ยว ๓ ห้องนอน ๓ ห้องน้ำ (บ้านเดี่ยว)	๑	-	๘๘๖,๖๐๐	๘๘๖,๐๐๐	๑	-	๑	๑๗๓,๖๐๐	๑๗๓,๖๐๐	๑๗๓,๖๐๐	๑๗๓,๖๐๐	๑๗๓,๖๐๐	๑๗๓,๖๐๐	บ้านเดี่ยว (บ้านเดี่ยว)
๙	บ้านเดี่ยว ๓ ห้องนอน ๓ ห้องน้ำ	๑	๑	๑๘๖,๖๐๐	๐	๐	-	-	๖,๐๐๐	๖,๐๐๐	๖,๐๐๐	๖,๐๐๐	๖,๐๐๐	บ้านเดี่ยว	
๑๐	บ้านเดี่ยว ๓ ห้องนอน ๓ ห้องน้ำ	๑	๑	๑๘๖,๖๐๐	๐	๐	-	-	๑๑,๕๐๐	๑๑,๕๐๐	๑๑,๕๐๐	๑๑,๕๐๐	๑๑,๕๐๐	บ้านเดี่ยว	
๑๑	บ้านเดี่ยว ๓ ห้องนอน ๓ ห้องน้ำ	๑	๑	๑๘๖,๖๐๐	๐	๐	-	-	๑๑,๕๐๐	๑๑,๕๐๐	๑๑,๕๐๐	๑๑,๕๐๐	๑๑,๕๐๐	บ้านเดี่ยว	
๑๒	บ้านเดี่ยว ๓ ห้องนอน ๓ ห้องน้ำ	๑	๑	๑๘๖,๖๐๐	๐	๐	-	-	๑,๐๐๐	๑,๐๐๐	๑,๐๐๐	๑,๐๐๐	๑,๐๐๐	บ้านเดี่ยว	
๑๓	บ้านเดี่ยว ๓ ห้องนอน ๓ ห้องน้ำ	๑	๑	๑๘๖,๖๐๐	๘๘๖,๐๐๐	๘๘๖,๐๐๐	๑	-	๑๖,๖๐๐	๑๖,๖๐๐	๑๖,๖๐๐	๑๖,๖๐๐	๑๖,๖๐๐	บ้านเดี่ยว	
๑๔	บ้านเดี่ยว ๓ ห้องนอน ๓ ห้องน้ำ	๑	๑	๑๘๖,๖๐๐	๐	๐	-	-	๖,๐๐๐	๖,๐๐๐	๖,๐๐๐	๖,๐๐๐	๖,๐๐๐	บ้านเดี่ยว	
๑๕	บ้านเดี่ยว ๓ ห้องนอน ๓ ห้องน้ำ	๑	๑	๑๘๖,๖๐๐	๐	๐	-	-	๖,๐๐๐	๖,๐๐๐	๖,๐๐๐	๖,๐๐๐	๖,๐๐๐	บ้านเดี่ยว	
๑๖	บ้านเดี่ยว ๓ ห้องนอน ๓ ห้องน้ำ	๑	-	๐	๐	๐	++	-	๑๘๖,๖๐๐	๑๘๖,๖๐๐	๑๘๖,๖๐๐	๑๘๖,๖๐๐	๑๘๖,๖๐๐	บ้านเดี่ยว	
๑๗	บ้านเดี่ยว ๓ ห้องนอน ๓ ห้องน้ำ	๑	-	๑๘๖,๖๐๐	๐	๐	-	-	๑,๐๐๐	๑,๐๐๐	๑,๐๐๐	๑,๐๐๐	๑,๐๐๐	บ้านเดี่ยว	
๑๘	บ้านเดี่ยว ๓ ห้องนอน ๓ ห้องน้ำ	๑	-	๐	๐	๐	++	-	๑๘๖,๖๐๐	๑๘๖,๖๐๐	๑๘๖,๖๐๐	๑๘๖,๖๐๐	๑๘๖,๖๐๐	บ้านเดี่ยว	
๑๙	บ้านเดี่ยว ๓ ห้องนอน ๓ ห้องน้ำ	๑	-	๘๘๖,๖๐๐	๘๘๖,๐๐๐	๘๘๖,๐๐๐	๑	-	๑๖,๖๐๐	๑๖,๖๐๐	๑๖,๖๐๐	๑๖,๖๐๐	๑๖,๖๐๐	บ้านเดี่ยว	
๒๐	บ้านเดี่ยว ๓ ห้องนอน ๓ ห้องน้ำ	๑	-	๑๘๖,๖๐๐	๐	๐	-	-	๑๖,๐๐๐	๑๖,๐๐๐	๑๖,๐๐๐	๑๖,๐๐๐	๑๖,๐๐๐	บ้านเดี่ยว	
๒๑	บ้านเดี่ยว ๓ ห้องนอน ๓ ห้องน้ำ	๑	-	๑๘๖,๖๐๐	๐	๐	-	-	๑,๐๐๐	๑,๐๐๐	๑,๐๐๐	๑,๐๐๐	๑,๐๐๐	บ้านเดี่ยว	
๒๒	บ้านเดี่ยว ๓ ห้องนอน ๓ ห้องน้ำ	๑	-	๑๘๖,๖๐๐	๐	๐	-	-	๑,๐๐๐	๑,๐๐๐	๑,๐๐๐	๑,๐๐๐	๑,๐๐๐	บ้านเดี่ยว	
๒๓	บ้านเดี่ยว ๓ ห้องนอน ๓ ห้องน้ำ	๑	๑	๑๘๖,๖๐๐	๘๘๖,๐๐๐	๘๘๖,๐๐๐	๑	-	๑๖,๖๐๐	๑๖,๖๐๐	๑๖,๖๐๐	๑๖,๖๐๐	๑๖,๖๐๐	บ้านเดี่ยว	
๒๔	บ้านเดี่ยว ๓ ห้องนอน ๓ ห้องน้ำ	๑	๑	๑๘๖,๖๐๐	๐	๐	-	-	๑,๐๐๐	๑,๐๐๐	๑,๐๐๐	๑,๐๐๐	๑,๐๐๐	บ้านเดี่ยว	

ที่	ชื่อโครงการ	ระดับ จำนวน	จำนวน ทั้งหมด	จำนวนที่มีอยู่ปัจจุบัน			ยึดตามงบประมาณที่ จัดตั้งขึ้น				ยึดตามงบ เงินคง			การค่าใช้จ่ายที่เพิ่มขึ้น (ก)			ค่าใช้จ่ายรวม (ค)			หมายเหตุ			
				จำนวน (คน)	เงินเดือน (ก)	เงินประจำ ส่วนงาน (ข)	งบลงทุน	งบดำเนินงาน	งบอุดหนุน	งบลงทุน	งบดำเนินงาน	งบอุดหนุน	งบลงทุน	งบดำเนินงาน	งบอุดหนุน	งบลงทุน	งบดำเนินงาน	งบอุดหนุน	งบลงทุน		งบดำเนินงาน	งบอุดหนุน	
๑	หม่อมราชวงศ์แม่	-	๑	๑	๑๐๔,๐๐๐	๐	๑	๑	-	-	๐	๐	๐	๐	๐	๐	๐	๐	๐	๑๐๔,๐๐๐	๑๐๔,๐๐๐	๑๐๔,๐๐๐	ล้านบาทไทย
๒	พนักงาน	-	-	-	๐	๐	๐	๑	๑	๑	๑	๑	๑	๑	๑	๑	๑	๑	๑	๑๐๔,๐๐๐	๑๐๔,๐๐๐	๑๐๔,๐๐๐	ล้านบาทไทย
๓	พนักงาน	-	๑	๑	๑๐๔,๐๐๐	๐	๑	๑	-	-	๐	๐	๐	๐	๐	๐	๐	๐	๐	๑๐๔,๐๐๐	๑๐๔,๐๐๐	๑๐๔,๐๐๐	ล้านบาทไทย
๔	พนักงาน	-	๕	๕	๕๑๐,๐๐๐	๐	๕	๕	-	-	๐	๐	๐	๐	๐	๐	๐	๐	๐	๕๑๐,๐๐๐	๕๑๐,๐๐๐	๕๑๐,๐๐๐	ล้านบาทไทย
๕	พนักงาน	-	๑	๑	๑๐๔,๐๐๐	๐	๑	๑	-	-	๐	๐	๐	๐	๐	๐	๐	๐	๐	๑๐๔,๐๐๐	๑๐๔,๐๐๐	๑๐๔,๐๐๐	ล้านบาทไทย
๖	ผู้อำนวยการ	-	๑	๑	๑๑๕,๐๐๐	๐	๑	๑	-	-	๐	๐	๐	๐	๐	๐	๐	๐	๐	๑๑๕,๐๐๐	๑๑๕,๐๐๐	๑๑๕,๐๐๐	ล้านบาทไทย
๗	ผู้อำนวยการ	-	๕	๕	๕๑๖,๐๐๐	๐	๕	๕	-	-	๐	๐	๐	๐	๐	๐	๐	๐	๐	๕๑๖,๐๐๐	๕๑๖,๐๐๐	๕๑๖,๐๐๐	ล้านบาทไทย
๘	ผู้อำนวยการ	๑๓๓	๑	๑	๑๐๖,๖๖๖	๑๑๕,๕๐๐	๑	๑	-	-	๑	๑	๑	๑	๑	๑	๑	๑	๑	๑๐๖,๖๖๖	๑๑๕,๕๐๐	๑๑๖,๖๖๖	ล้านบาทไทย
๙	ผู้อำนวยการ	๑๓/๗๕	๑	๑	๑๐๖,๖๖๖	๐	๑	๑	-	-	๑	๑	๑	๑	๑	๑	๑	๑	๑	๑๐๖,๖๖๖	๑๐๖,๖๖๖	๑๐๖,๖๖๖	ล้านบาทไทย
๑๐	ผู้อำนวยการ	๑๓/๗๕	๑	๑	๑๐๖,๖๖๖	๐	๑	๑	-	-	๑	๑	๑	๑	๑	๑	๑	๑	๑	๑๐๖,๖๖๖	๑๐๖,๖๖๖	๑๐๖,๖๖๖	ล้านบาทไทย
๑๑	ผู้อำนวยการ	๑๓/๗๕	-	-	๐	๐	๑	๑	-	-	๑	๑	๑	๑	๑	๑	๑	๑	๑	๑๐๖,๖๖๖	๑๐๖,๖๖๖	๑๐๖,๖๖๖	ล้านบาทไทย
๑๒	ผู้อำนวยการ	๑๓	๑	๑	๑๐๖,๖๖๖	๑๑๕,๕๐๐	๑	๑	-	-	๑	๑	๑	๑	๑	๑	๑	๑	๑	๑๐๖,๖๖๖	๑๑๕,๕๐๐	๑๐๖,๖๖๖	ล้านบาทไทย

ที่	ชื่อสาระงาน	ระดับ ตำแหน่ง	จำนวน ห้องเรียน	จำนวนนักเรียนปัจจุบัน			อัตราส่วนนักเรียนต่อครู				อัตราส่วน นักเรียนต่อ ห้องเรียน	การใช้จ่ายเงินเพิ่มขึ้น (ก)			ค่าใช้จ่ายรวม (ข)			หมายเหตุ	
				จำนวน (คน)	เงินเดือน (บาท)	เงินประจำ ตำแหน่ง (บาท)	อัตราส่วน นักเรียนต่อ ครู	อัตราส่วน นักเรียนต่อ ห้องเรียน	อัตราส่วน นักเรียนต่อ ครู	อัตราส่วน นักเรียนต่อ ห้องเรียน		อัตราส่วน นักเรียนต่อ ห้องเรียน	อัตราส่วน นักเรียนต่อ ห้องเรียน	อัตราส่วน นักเรียนต่อ ห้องเรียน	อัตราส่วน นักเรียนต่อ ห้องเรียน	อัตราส่วน นักเรียนต่อ ห้องเรียน			
																	บาท		บาท
๖	งานวิชาการ	ป.ก./ชก.	๑	๒๖๖,๒๕๐	๐	๑	๑	๑	๑	๑	๑	๑	๑	๑	๑	๑	๑	๑	อัตราส่วน นักเรียนต่อ ห้องเรียน
๗	วิชาการโยธา	ป.ก./ชก.	-	๐	๐	-	-	-	-	-	-	-	-	-	-	-	-	-	อัตราส่วน นักเรียนต่อ ห้องเรียน
๘	นายช่างโยธา	ป.ก.	๑	๕๐๗,๒๕๐	๐	๑	๑	๑	๑	๑	๑	๑	๑	๑	๑	๑	๑	๑	อัตราส่วน นักเรียนต่อ ห้องเรียน
๙	นายช่างโยธา	ป.ก./ชก.	-	๒๖๖,๒๕๐	๐	-	-	-	-	-	-	-	-	-	-	-	-	-	อัตราส่วน นักเรียนต่อ ห้องเรียน
๑๑	งานช่างโยธา	ป.ก./ชก.	๑	๑๕๕,๕๕๐	๐	๑	๑	๑	๑	๑	๑	๑	๑	๑	๑	๑	๑	๑	อัตราส่วน นักเรียนต่อ ห้องเรียน
๑๒	ช่างโยธา	ป.ก./ชก.	-	๑๕๕,๕๕๐	๐	-	-	-	-	-	-	-	-	-	-	-	-	-	อัตราส่วน นักเรียนต่อ ห้องเรียน
๑๓	นายช่างโยธา	ป.ก./ชก.	-	๒๖๖,๒๕๐	๐	-	-	-	-	-	-	-	-	-	-	-	-	-	อัตราส่วน นักเรียนต่อ ห้องเรียน
๑๕	เจ้าพนักงานช่าง	ค.บ.	๑	๕๓๖,๖๐๐	๑๕๐,๐๐๐	๑	๑	๑	๑	๑	๑	๑	๑	๑	๑	๑	๑	๑	อัตราส่วน นักเรียนต่อ ห้องเรียน
๑๖	นายช่างโยธา	ป.ก./ชก.	๑	๒๖๖,๒๕๐	๐	๑	๑	๑	๑	๑	๑	๑	๑	๑	๑	๑	๑	๑	อัตราส่วน นักเรียนต่อ ห้องเรียน
๑๗	เจ้าพนักงานช่าง	ค.บ.	๑	๒๖๖,๒๕๐	๐	๑	๑	๑	๑	๑	๑	๑	๑	๑	๑	๑	๑	๑	อัตราส่วน นักเรียนต่อ ห้องเรียน
๑๘	นายช่างโยธา	ป.ก./ชก.	๑	๒๖๖,๒๕๐	๐	๑	๑	๑	๑	๑	๑	๑	๑	๑	๑	๑	๑	๑	อัตราส่วน นักเรียนต่อ ห้องเรียน
๑๙	นายช่างโยธา	ป.ก./ชก.	๑	๒๖๖,๒๕๐	๐	๑	๑	๑	๑	๑	๑	๑	๑	๑	๑	๑	๑	๑	อัตราส่วน นักเรียนต่อ ห้องเรียน
๒๐	นายช่างโยธา	ป.ก./ชก.	๑	๒๖๖,๒๕๐	๐	๑	๑	๑	๑	๑	๑	๑	๑	๑	๑	๑	๑	๑	อัตราส่วน นักเรียนต่อ ห้องเรียน
๒๑	นายช่างโยธา	ป.ก./ชก.	๑	๒๖๖,๒๕๐	๐	๑	๑	๑	๑	๑	๑	๑	๑	๑	๑	๑	๑	๑	อัตราส่วน นักเรียนต่อ ห้องเรียน

ที่	ชื่อสาระงาน	ระดับ ตำแหน่ง	จำนวน ที่บรรจุ	จำนวนที่มีอยู่ปัจจุบัน			อัตราส่วนพนักงานที่คาดว่าจะ จะได้อยู่ในช่วง ระยะเวลา ๓ ปี ขึ้นไป			อัตราส่วน ที่มาจาก			การแก้ไขยอดเพิ่มขึ้น (๔)			หมายเหตุ		
				จำนวน (คน)	เงินเดือน (๑)	เงินประจำ ตำแหน่ง (๒)	จำนวน	จำนวน	จำนวน	จำนวน	จำนวน	จำนวน	จำนวน	จำนวน	จำนวน		จำนวน	
๒	งานจัดสถานที่และกาจัดอาหาร นายช่างโอด นายช่างไฟฟ้า นายช่างไม้ งานสวนสาธารณะ เจ้าหน้าที่บริหารสวนสาธารณะ เจ้าหน้าที่บริหารสวนสาธารณะ	ป.๑/พ.	๓	๒๓๗,๕๐๐	๐	๓	๓	-	๓	๓	๐	๐	๓	๐	๓	๓	๓๓๗,๕๐๐	บาท
		ป.๒	๓	๒๗๐,๐๐๐	๐	๓	๓	-	๓	๓	๐	๐	๓	๐	๓	๓	๒๗๐,๐๐๐	บาท
		ป.๑/พ.	๓	๓๓๗,๕๐๐	๐	๓	๓	-	๓	๓	๐	๐	๓	๐	๓	๓	๓๓๗,๕๐๐	บาท
		ป.๑/พ.	๓	๒๓๐,๕๐๐	๐	๓	๓	-	๓	๓	๐	๐	๓	๐	๓	๓	๒๓๐,๕๐๐	บาท
		ป.๑/พ.	๓	๒๗๗,๕๐๐	๐	๓	๓	-	๓	๓	๐	๐	๓	๐	๓	๓	๒๗๗,๕๐๐	บาท
			๐	๐	๐	๐	๐	๐	๐	๐	๐	๐	๐	๐	๐	๐	๐	๐
๓	งานสวนสาธารณะ พนักงานขับรถ พนักงานขับรถ พนักงานขับรถ	-	๓	๓๖๗,๕๐๐	๐	๓	๓	-	๓	๓	๐	๐	๓	๐	๓	๓	๓๖๗,๕๐๐	บาท
		-	๓	๓๖๗,๕๐๐	๐	๓	๓	-	๓	๓	๐	๐	๓	๐	๓	๓	๓๖๗,๕๐๐	บาท
๓	งานสวนสาธารณะ พนักงานขับรถ พนักงานขับรถ	-	๓	๓๖๗,๕๐๐	๐	๓	๓	-	๓	๓	๐	๐	๓	๐	๓	๓	๓๖๗,๕๐๐	บาท
		-	๓	๓๖๗,๕๐๐	๐	๓	๓	-	๓	๓	๐	๐	๓	๐	๓	๓	๓๖๗,๕๐๐	บาท
๓	งานสวนสาธารณะ พนักงานขับรถ พนักงานขับรถ	-	๓	๓๖๗,๕๐๐	๐	๓	๓	-	๓	๓	๐	๐	๓	๐	๓	๓	๓๖๗,๕๐๐	บาท
		-	๓	๓๖๗,๕๐๐	๐	๓	๓	-	๓	๓	๐	๐	๓	๐	๓	๓	๓๖๗,๕๐๐	บาท
๔	งานจัดสถานที่และกาจัดอาหาร พนักงานขับรถ พนักงานขับรถ	-	๓	๓๖๗,๕๐๐	๐	๓	๓	-	๓	๓	๐	๐	๓	๐	๓	๓	๓๖๗,๕๐๐	บาท
		-	๓	๓๖๗,๕๐๐	๐	๓	๓	-	๓	๓	๐	๐	๓	๐	๓	๓	๓๖๗,๕๐๐	บาท
๕	งานจัดสถานที่และกาจัดอาหาร พนักงานขับรถ พนักงานขับรถ	-	๓	๓๖๗,๕๐๐	๐	๓	๓	-	๓	๓	๐	๐	๓	๐	๓	๓	๓๖๗,๕๐๐	บาท
		-	๓	๓๖๗,๕๐๐	๐	๓	๓	-	๓	๓	๐	๐	๓	๐	๓	๓	๓๖๗,๕๐๐	บาท
๖	พนักงานขับรถ พนักงานขับรถ	-	๓	๓๖๗,๕๐๐	๐	๓	๓	-	๓	๓	๐	๐	๓	๐	๓	๓	๓๖๗,๕๐๐	บาท
		-	๓	๓๖๗,๕๐๐	๐	๓	๓	-	๓	๓	๐	๐	๓	๐	๓	๓	๓๖๗,๕๐๐	บาท

ที่	ชื่อสาขา	รอบปี คำนวณ	จำนวน ผู้สมัคร	จำนวนที่นั่งผู้ไปจับ			อัตราส่วนที่คาดว่า จะตั้งขึ้นช่วง ระหว่าง ๓ ปี จำนวน			อัตราค่าจ้างที่เพิ่มขึ้น (๑)			ค่าจ้างรวม (๒)			หมายเหตุ
				จำนวน (คน)	เงินเดือน (๓)	เงินประจำ ตำแหน่ง (๓)	๒๕๖๓	๒๕๖๔	๒๕๖๕	๒๕๖๓	๒๕๖๔	๒๕๖๕	๒๕๖๓	๒๕๖๔	๒๕๖๕	
๗	สาธารณสุข	-	๑๕	๓,๒๖๐,๐๐๐	๐	๑	๑	๑	-	๐	๐	๐	๓,๒๖๐,๐๐๐	๓,๒๖๐,๐๐๐	๓,๒๖๐,๐๐๐	๓
๘	พัฒนาระบบคอมพิวเตอร์	-	๑	๑๐๕,๐๐๐	๐	๑	๑	๑	-	๐	๐	๐	๑๐๕,๐๐๐	๑๐๕,๐๐๐	๑๐๕,๐๐๐	๑
๙	กองสาธารณสุขและสิ่งแวดล้อม (ผู้ชำนาญการสาธารณสุขและสิ่งแวดล้อม ปฏิบัติงานราชการและสิ่งแวดล้อม) งานธุรการ	ป.๓/๓	๑	๖๐๕,๐๐๐	๑๑๕,๐๐๐	๑	๑	๑	-	๖๐,๐๐๐	๖๐,๐๐๐	๖๐,๐๐๐	๖๖๕,๐๐๐	๖๖๕,๐๐๐	๖๖๕,๐๐๐	๑
๑๐	เจ้าพนักงานธุรการ	ป.๓/๓	๑	๑๖๖,๕๐๐	๐	๑	๑	๑	-	๑๑,๐๐๐	๑๑,๐๐๐	๑๑,๐๐๐	๑๗๗,๕๐๐	๑๗๗,๕๐๐	๑๗๗,๕๐๐	๑
๑๑	เจ้าพนักงานธุรการ	ป.๓/๓	-	๐	๐	๑	๑	๑	-	๑๑,๐๐๐	๑๑,๐๐๐	๑๑,๐๐๐	๑๑,๐๐๐	๑๑,๐๐๐	๑	
๑๒	ฝ่ายบริหารงานสาธารณสุข	ค.๓	๑	๑๖๓,๒๕๐	๑๑๕,๐๐๐	๑	๑	๑	-	๑๑,๐๐๐	๑๑,๐๐๐	๑๑,๐๐๐	๑๗๕,๒๕๐	๑๗๕,๒๕๐	๑๗๕,๒๕๐	๑
๑๓	นักวิชาการสาธารณสุข (ปฏิบัติการสาธารณสุขและสิ่งแวดล้อม) งานสุขาภิบาลและอนามัยสิ่งแวดล้อม	ป.๓/๓	๑	๒๒๕,๕๐๐	๐	๑	๑	๑	-	๑๑,๐๐๐	๑๑,๐๐๐	๑๑,๐๐๐	๒๓๖,๕๐๐	๒๓๖,๕๐๐	๒๓๖,๕๐๐	๑
๑๔	นักวิชาการสาธารณสุข	ป.๓/๓	๑	๑๖๖,๕๐๐	๐	๑	๑	๑	-	๑๑,๐๐๐	๑๑,๐๐๐	๑๑,๐๐๐	๑๗๗,๕๐๐	๑๗๗,๕๐๐	๑๗๗,๕๐๐	๑
๑๕	เจ้าพนักงานสาธารณสุข	ป.๓/๓	๑	๑๖๖,๕๐๐	๐	๑	๑	๑	-	๑๑,๐๐๐	๑๑,๐๐๐	๑๑,๐๐๐	๑๗๗,๕๐๐	๑๗๗,๕๐๐	๑๗๗,๕๐๐	๑
๑๖	เจ้าพนักงานสาธารณสุข	ป.๓/๓	๑	๑๖๖,๕๐๐	๐	๑	๑	๑	-	๑๑,๐๐๐	๑๑,๐๐๐	๑๑,๐๐๐	๑๗๗,๕๐๐	๑๗๗,๕๐๐	๑๗๗,๕๐๐	๑
๑๗	เจ้าพนักงานสาธารณสุข งานแผนกทันตกรรม	ป.๓/๓	๑	๑๖๖,๕๐๐	๐	๑	๑	๑	-	๑๑,๐๐๐	๑๑,๐๐๐	๑๑,๐๐๐	๑๗๗,๕๐๐	๑๗๗,๕๐๐	๑๗๗,๕๐๐	๑
๑๘	พยาบาลวิชาชีพ	ป.๓/๓	๑	๒๐๐,๕๐๐	๑๑๕,๐๐๐	๑	๑	๑	-	๑๐,๐๐๐	๑๐,๐๐๐	๑๐,๐๐๐	๒๑๐,๕๐๐	๒๑๐,๕๐๐	๒๑๐,๕๐๐	๑
๑๙	ฝ่ายปฏิบัติการสาธารณสุข	ค.๓	๑	๑๖๖,๕๐๐	๑๑๕,๐๐๐	๑	๑	๑	-	๑๑,๐๐๐	๑๑,๐๐๐	๑๑,๐๐๐	๑๗๗,๕๐๐	๑๗๗,๕๐๐	๑๗๗,๕๐๐	๑
๒๐	นักวิชาการสาธารณสุข งานป้องกันและควบคุมโรคติดต่อ	ป.๓/๓	๑	๒๐๕,๕๐๐	๐	๑	๑	๑	-	๑๑,๐๐๐	๑๑,๐๐๐	๑๑,๐๐๐	๒๑๖,๕๐๐	๒๑๖,๕๐๐	๒๑๖,๕๐๐	๑
๒๑	เจ้าพนักงานสาธารณสุข	ป.๓/๓	๑	๑๖๖,๕๐๐	๐	๑	๑	๑	-	๑๑,๐๐๐	๑๑,๐๐๐	๑๑,๐๐๐	๑๗๗,๕๐๐	๑๗๗,๕๐๐	๑๗๗,๕๐๐	๑

ที่	ชื่อสถานะ	วันที่	จำนวน	จำนวนที่มอบปัจจุบัน			อัตราส่วนที่คาดว่าจะได้รับ			อัตราที่มอบ	การค่าใช้จ่ายที่เพิ่มขึ้น (ก)			ค่าใช้จ่ายรวม (ค)			หมายเหตุ
				จำนวน (คน)	เงินเดือน (๑)	เงินประจำตำแหน่ง (๒)	จำนวน	จำนวน	จำนวน		จำนวน	จำนวน	จำนวน	จำนวน	จำนวน	จำนวน	
๑๒	งานพิเศษพิเศษ		-	๐	๐	๐	๐	๐	-	๒๒๖,๕๐๐	๒๒๖,๕๐๐	๒๒๖,๕๐๐	๒๒๖,๕๐๐	๒๒๖,๕๐๐	๒๒๖,๕๐๐	ค่าตอบแทน	
๑๓	งานพิเศษพิเศษ		๑	๒๒๖,๕๐๐	๐	๐	๑	๑	-	๒๒๖,๕๐๐	๒๒๖,๕๐๐	๒๒๖,๕๐๐	๒๒๖,๕๐๐	๒๒๖,๕๐๐	๒๒๖,๕๐๐	ค่าตอบแทน	
๑๔	งานพิเศษพิเศษ		๑	๒๒๖,๕๐๐	๐	๐	๑	๑	-	๒๒๖,๕๐๐	๒๒๖,๕๐๐	๒๒๖,๕๐๐	๒๒๖,๕๐๐	๒๒๖,๕๐๐	๒๒๖,๕๐๐	ค่าตอบแทน	
๑	พนักงานขับรถ		๑	๒๒๖,๕๐๐	๐	๐	๑	๑	-	๒๒๖,๕๐๐	๒๒๖,๕๐๐	๒๒๖,๕๐๐	๒๒๖,๕๐๐	๒๒๖,๕๐๐	๒๒๖,๕๐๐	ค่าตอบแทน	
๑	พนักงานขับรถ		๑	๒๒๖,๕๐๐	๐	๐	๑	๑	-	๒๒๖,๕๐๐	๒๒๖,๕๐๐	๒๒๖,๕๐๐	๒๒๖,๕๐๐	๒๒๖,๕๐๐	๒๒๖,๕๐๐	ค่าตอบแทน	
๒	พนักงานขับรถ		๑	๒๒๖,๕๐๐	๐	๐	๑	๑	-	๒๒๖,๕๐๐	๒๒๖,๕๐๐	๒๒๖,๕๐๐	๒๒๖,๕๐๐	๒๒๖,๕๐๐	๒๒๖,๕๐๐	ค่าตอบแทน	
๓	พนักงานขับรถ		๑	๒๒๖,๕๐๐	๐	๐	๑	๑	-	๒๒๖,๕๐๐	๒๒๖,๕๐๐	๒๒๖,๕๐๐	๒๒๖,๕๐๐	๒๒๖,๕๐๐	๒๒๖,๕๐๐	ค่าตอบแทน	
๔	พนักงานขับรถ		๑	๒๒๖,๕๐๐	๐	๐	๑	๑	-	๒๒๖,๕๐๐	๒๒๖,๕๐๐	๒๒๖,๕๐๐	๒๒๖,๕๐๐	๒๒๖,๕๐๐	๒๒๖,๕๐๐	ค่าตอบแทน	
๕	พนักงานขับรถ		๑	๒๒๖,๕๐๐	๐	๐	๑	๑	-	๒๒๖,๕๐๐	๒๒๖,๕๐๐	๒๒๖,๕๐๐	๒๒๖,๕๐๐	๒๒๖,๕๐๐	๒๒๖,๕๐๐	ค่าตอบแทน	
๖	พนักงานขับรถ		๑	๒๒๖,๕๐๐	๐	๐	๑	๑	-	๒๒๖,๕๐๐	๒๒๖,๕๐๐	๒๒๖,๕๐๐	๒๒๖,๕๐๐	๒๒๖,๕๐๐	๒๒๖,๕๐๐	ค่าตอบแทน	
๗	พนักงานขับรถ		๑	๒๒๖,๕๐๐	๐	๐	๑	๑	-	๒๒๖,๕๐๐	๒๒๖,๕๐๐	๒๒๖,๕๐๐	๒๒๖,๕๐๐	๒๒๖,๕๐๐	๒๒๖,๕๐๐	ค่าตอบแทน	
๘	พนักงานขับรถ		๑	๒๒๖,๕๐๐	๐	๐	๑	๑	-	๒๒๖,๕๐๐	๒๒๖,๕๐๐	๒๒๖,๕๐๐	๒๒๖,๕๐๐	๒๒๖,๕๐๐	๒๒๖,๕๐๐	ค่าตอบแทน	

ปี	ชื่อรายงาน	รวม จำนวน ส่วนต่อ	จำนวน ผู้ ลงทะเบียน	จำนวนที่อยู่ปัจจุบัน			อัตราส่วนที่คาดว่าจะ คงใช้ในการช่วง ระหว่างปี ๒ ปี จำนวน			อัตราส่วน เดิม/ใหม่			การค่าใช้จ่ายที่เพิ่มขึ้น (๑)			ค่าใช้จ่ายรวม (๒)			หมายเหตุ
				จำนวน (คน)	เงินเดือน (๑)	เงินประจำ ส่วนต่อ (๒)	๒๕๖๓	๒๕๖๔	๒๕๖๕	๒๕๖๓	๒๕๖๔	๒๕๖๕	๒๕๖๓	๒๕๖๔	๒๕๖๕	๒๕๖๓	๒๕๖๔	๒๕๖๕	
๑	คนงาน งานด้านเทคนิค	-	๑	๑๒๕,๐๐๐	๐	๑	๑	๑	-	-	-	๑๒๕,๐๐๐	๑๒๕,๐๐๐	๑๒๕,๐๐๐	๑๒๕,๐๐๐	๑๒๕,๐๐๐	๑๒๕,๐๐๐	๑๒๕,๐๐๐	
๒๐	คนงาน	-	๒	๒๒๖,๐๐๐	๐	๒	๒	๒	-	-	-	๒๒๖,๐๐๐	๒๒๖,๐๐๐	๒๒๖,๐๐๐	๒๒๖,๐๐๐	๒๒๖,๐๐๐	๒๒๖,๐๐๐	๒๒๖,๐๐๐	
๓๑	กรม	-	๑	๑๐๔,๐๐๐	๐	๑	๑	๑	-	-	-	๑๐๔,๐๐๐	๑๐๔,๐๐๐	๑๐๔,๐๐๐	๑๐๔,๐๐๐	๑๐๔,๐๐๐	๑๐๔,๐๐๐	๑๐๔,๐๐๐	
	งานศูนย์บริการราชการอื่นๆ																		
๓๒	คนงาน	-	๑	๑๒๕,๐๐๐	๐	๑	๑	๑	-	-	-	๑๒๕,๐๐๐	๑๒๕,๐๐๐	๑๒๕,๐๐๐	๑๒๕,๐๐๐	๑๒๕,๐๐๐	๑๒๕,๐๐๐	๑๒๕,๐๐๐	
๓๓	นักการ	-	๑	๑๐๔,๐๐๐	๐	๑	๑	๑	-	-	-	๑๐๔,๐๐๐	๑๐๔,๐๐๐	๑๐๔,๐๐๐	๑๐๔,๐๐๐	๑๐๔,๐๐๐	๑๐๔,๐๐๐	๑๐๔,๐๐๐	
	กลุ่มของทหารและยุปราคา (๑๖)																		
๓	ผู้ช่วยราชการของบุคลากรและยุปราคา งานธุรการ	กท.๓	๑	๑๑๖,๕๐๐	๑๑๕,๕๐๐	๑	๑	๑	-	-	-	๑๑๖,๕๐๐	๑๑๖,๕๐๐	๑๑๖,๕๐๐	๑๑๖,๕๐๐	๑๑๖,๕๐๐	๑๑๖,๕๐๐	๑๑๖,๕๐๐	
๔	เจ้าพนักงานธุรการ	ป.๖/๖๕	๑	๑๐๖,๐๐๐	๐	๑	๑	๑	-	-	-	๑๐๖,๐๐๐	๑๐๖,๐๐๐	๑๐๖,๐๐๐	๑๐๖,๐๐๐	๑๐๖,๐๐๐	๑๐๖,๐๐๐	๑๐๖,๐๐๐	
	ฝ่ายแผนงานและยุปราคา																		
๓	หัวหน้าฝ่ายแผนงานและยุปราคา งานจัดการทั่วไปและระบบ	ค.๓	๑	๑๓๖,๕๐๐	๑๑๖,๐๐๐	๑	๑	๑	-	-	-	๑๓๖,๕๐๐	๑๓๖,๕๐๐	๑๓๖,๕๐๐	๑๓๖,๕๐๐	๑๓๖,๕๐๐	๑๓๖,๕๐๐	๑๓๖,๕๐๐	
๔	นักบริหารชั้นโทและระบบ นักบริหารชั้นโทและระบบ	ป.๖/๖๓, ป.๖/๖๓	๑	๑๑๕,๕๐๐	๐	๑	๑	๑	-	-	-	๑๑๕,๕๐๐	๑๑๕,๕๐๐	๑๑๕,๕๐๐	๑๑๕,๕๐๐	๑๑๕,๕๐๐	๑๑๕,๕๐๐	๑๑๕,๕๐๐	
๕	งานจัดทำงบประมาณ	ป.๖/๖๓	๑	๒๕๕,๕๐๐	๐	๑	๑	๑	-	-	-	๒๕๕,๕๐๐	๒๕๕,๕๐๐	๒๕๕,๕๐๐	๒๕๕,๕๐๐	๒๕๕,๕๐๐	๒๕๕,๕๐๐	๒๕๕,๕๐๐	
๖	นักบริหารชั้น ฝ่ายปฏิบัติการและแผนทรัพยากร	ค.๓	๑	๑๑๕,๕๐๐	๑๑๕,๐๐๐	๑	๑	๑	-	-	-	๑๑๕,๕๐๐	๑๑๕,๕๐๐	๑๑๕,๕๐๐	๑๑๕,๕๐๐	๑๑๕,๕๐๐	๑๑๕,๕๐๐	๑๑๕,๕๐๐	
๗	หัวหน้าฝ่ายปฏิบัติการและแผนทรัพยากร (นักบริหารชั้นโท) งานประชาสัมพันธ์	ป.๖/๖๓, ค.๓	๑	๑๕๕,๕๐๐	๐	๑	๑	๑	-	-	-	๑๕๕,๕๐๐	๑๕๕,๕๐๐	๑๕๕,๕๐๐	๑๕๕,๕๐๐	๑๕๕,๕๐๐	๑๕๕,๕๐๐	๑๕๕,๕๐๐	
๘	นักประชาสัมพันธ์	ป.๖/๖๓	-	๐	๐	๑	๑	๑	-	-	-	๐	๐	๐	๐	๐	๐	๐	เพิ่มเงิน (๓๖๖,๐๐๐) ส่วนต่อ
๙	เจ้าพนักงานประชาสัมพันธ์	ป.๖/๖๕	-	๐	๐	๑	๑	๑	+	๕	-	๐	๐	๐	๐	๐	๐	๐	เพิ่มเงิน (๓๖๖,๐๐๐) ส่วนต่อ

ที่	ชื่อสาขา	ระดับ จำนวน จำนวน	จำนวน ทั้งหมด	จำนวนที่มีอยู่ปัจจุบัน			อัตราจ้างใหม่ ต่อปี	อัตราจ้างใหม่ ต่อปี	การใช้จ่ายค่าสัมฤทธิ์ (ก)			การใช้จ่ายรวม (ข)			หมายเหตุ
				จำนวน (คน)	เงินเดือน (ก)	เงินประจำ ตำแหน่ง (ข)			บาท	บาท	บาท	บาท	บาท	บาท	
๑๐	งานสารพัดงาน นักวิชาการระดับต้น นักวิชาการระดับสูง นักวิชาการระดับเอก	ป.บ.ก.	๘	-	๑๕๕,๕๖๐	๐	๘	-	๑๖,๐๐๐	๑๖,๐๐๐	๑๖,๐๐๐	๑๖,๐๐๐	๑๖,๐๐๐	๑๖,๐๐๐	งบเงิน อุดหนุน
๑	นักวิชาการระดับต้น นักวิชาการระดับสูง นักวิชาการระดับเอก	-	๘	๘	๑๐๔,๐๐๐	๐	๘	-	๐	๐	๐	๑๐๔,๐๐๐	๑๐๔,๐๐๐	๑๐๔,๐๐๐	
๒	นักวิชาการระดับต้น นักวิชาการระดับสูง นักวิชาการระดับเอก	-	๓	๓	๑๖๕,๐๐๐	๐	๓	-	๐	๐	๐	๑๖๕,๐๐๐	๑๖๕,๐๐๐	๑๖๕,๐๐๐	
๓	นักวิชาการระดับต้น นักวิชาการระดับสูง นักวิชาการระดับเอก	-	๘	๘	๑๐๕,๐๐๐	๐	๘	-	๐	๐	๐	๑๐๕,๐๐๐	๑๐๕,๐๐๐	๑๐๕,๐๐๐	
๔	นักวิชาการระดับต้น นักวิชาการระดับสูง นักวิชาการระดับเอก	สูง	๘	๘	๓๖๐,๕๖๐	๓๖๐,๐๐๐	๘	-	๓๐,๐๐๐	๓๐,๐๐๐	๓๐,๐๐๐	๓๖๐,๕๖๐	๓๖๐,๕๖๐	๓๖๐,๕๖๐	
๕	นักวิชาการระดับต้น นักวิชาการระดับสูง นักวิชาการระดับเอก	กลาง	๘	๘	๑๖๕,๕๖๐	๑๖๐,๐๐๐	๘	-	๑๐,๕๖๐	๑๐,๕๖๐	๑๐,๕๖๐	๑๖๕,๕๖๐	๑๖๕,๕๖๐	๑๖๕,๕๖๐	
๖	นักวิชาการระดับต้น นักวิชาการระดับสูง นักวิชาการระดับเอก	ต้น	๘	๘	๑๕๕,๕๖๐	๑๕๐,๐๐๐	๘	-	๑๐,๕๖๐	๑๐,๕๖๐	๑๐,๕๖๐	๑๖๕,๕๖๐	๑๖๕,๕๖๐	๑๖๕,๕๖๐	
๗	นักวิชาการระดับต้น นักวิชาการระดับสูง นักวิชาการระดับเอก	ป.บ.ก.	๘	๘	๒๖๐,๕๖๐	๐	๘	-	๑๑,๐๐๐	๑๑,๐๐๐	๑๑,๐๐๐	๒๖๐,๕๖๐	๒๖๐,๕๖๐	๒๖๐,๕๖๐	
๘	นักวิชาการระดับต้น นักวิชาการระดับสูง นักวิชาการระดับเอก	ป.บ.ก.	๘	๘	๑๕๕,๐๕๐	๐	๘	-	๕,๐๐๐	๕,๐๐๐	๕,๐๐๐	๑๖๐,๐๕๐	๑๖๐,๐๕๐	๑๖๐,๐๕๐	
๙	นักวิชาการระดับต้น นักวิชาการระดับสูง นักวิชาการระดับเอก	กลาง	๘	๘	๕๖๕,๕๖๐	๖๐๐,๐๐๐	๘	-	๑๕,๕๖๐	๑๕,๕๖๐	๑๕,๕๖๐	๕๖๕,๕๖๐	๕๖๕,๕๖๐	๕๖๕,๕๖๐	
๑๐	นักวิชาการระดับต้น นักวิชาการระดับสูง นักวิชาการระดับเอก	ต้น	๘	๘	๓๖๐,๕๖๐	๓๖๐,๐๐๐	๘	-	๑๐,๕๖๐	๑๐,๕๖๐	๑๐,๕๖๐	๓๖๐,๕๖๐	๓๖๐,๕๖๐	๓๖๐,๕๖๐	

ที่	ชื่อรายงาน	ระดับ ตำแหน่ง	จำนวน ทั้งหมด	จำนวนที่อยู่ปัจจุบัน			อัตราส่วนที่คาดว่าจะ ระงับใช้ในระหว่าง ระยะเวลา ๓ ปี ข้างหน้า			อัตราที่เลื่อน เต็ม/กม			การคาดว่าจะขยับขึ้น (ก)			ค่าใช้ขยับรวม (ข)			หมายเหตุ	
				จำนวน (คน)	เงินเดือน (๓)	เงินประจำ ตำแหน่ง (๒)	๒๕๖๓	๒๕๖๔	๒๕๖๕	๒๕๖๓	๒๕๖๔	๒๕๖๕	๒๕๖๓	๒๕๖๔	๒๕๖๕	๒๕๖๓	๒๕๖๔	๒๕๖๕		
๘	งานเขียนหลักสูตรต้นแบบและคู่มือช่วยทางการศึกษา งานที่หาและสนับสนุนการ นักเขียนบท	ป.บ.ช.	๓	-	๓๕๕,๓๖๐	๐	๓	๓	-	๓๖,๐๐๐	๓๖,๐๐๐	๓๖,๐๐๐	๓๖,๐๐๐	๓๖,๐๐๐	๓๖,๐๐๐	๓๖,๐๐๐	๓๖,๐๐๐	๓๖,๐๐๐	๓๖,๐๐๐	๓๖,๐๐๐ (รวม อัตรา)
๙	งานสนับสนุนการประเมินผลและคู่มือปฏิบัติงาน นักเขียนบท	ป.บ.ช.	๓	-	๓๕๕,๓๖๐	๐	๓	๓	-	๓๖,๐๐๐	๓๖,๐๐๐	๓๖,๐๐๐	๓๖,๐๐๐	๓๖,๐๐๐	๓๖,๐๐๐	๓๖,๐๐๐	๓๖,๐๐๐	๓๖,๐๐๐	๓๖,๐๐๐	๓๖,๐๐๐ (รวม อัตรา)
๑๐	ฝ่ายบริหารงานทั่วไป หัวหน้างานบริหารงานทั่วไป งานธุรการ	ค.บ.	๓	๓	๓๑๕,๓๖๐	๓๑๕,๐๐๐	๓	๓	-	๓๓,๖๐๐	๓๓,๖๐๐	๓๓,๖๐๐	๓๓,๖๐๐	๓๓,๖๐๐	๓๓,๖๐๐	๓๓,๖๐๐	๓๓,๖๐๐	๓๓,๖๐๐	๓๓,๖๐๐	๓๓,๖๐๐
๑๑	เจ้าพนักงานธุรการ	ป.บ.ช.	๓	๓	๓๓๓,๓๖๐	๐	๓	๓	-	๕,๕๐๐	๕,๕๐๐	๕,๕๐๐	๕,๕๐๐	๕,๕๐๐	๕,๕๐๐	๕,๕๐๐	๕,๕๐๐	๕,๕๐๐	๕,๕๐๐	๕,๕๐๐
๑๒	เจ้าพนักงานธุรการ	ป.บ.ช.	๓	๓	๓๓๓,๓๖๐	๐	๓	๓	-	๕,๕๐๐	๕,๕๐๐	๕,๕๐๐	๕,๕๐๐	๕,๕๐๐	๕,๕๐๐	๕,๕๐๐	๕,๕๐๐	๕,๕๐๐	๕,๕๐๐	๕,๕๐๐
๑๓	งานแผนงานและโครงการ เจ้าพนักงานธุรการ งานสหประชาชาติ	ป.บ.ช.	๓	๓	๓๓๕,๓๖๐	๐	๓	๓	-	๓๐,๕๐๐	๓๐,๕๐๐	๓๐,๕๐๐	๓๐,๕๐๐	๓๐,๕๐๐	๓๐,๕๐๐	๓๐,๕๐๐	๓๐,๕๐๐	๓๐,๕๐๐	๓๐,๕๐๐	๓๐,๕๐๐
๑๔	เจ้าพนักงานบริหารและบัญชี หน่วยศึกษานิเทศก์	ป.บ.ช.	๓	๓	๓๐๓,๓๖๐	๐	๓	๓	-	๓๓,๕๐๐	๓๓,๕๐๐	๓๓,๕๐๐	๓๓,๕๐๐	๓๓,๕๐๐	๓๓,๕๐๐	๓๓,๕๐๐	๓๓,๕๐๐	๓๓,๕๐๐	๓๓,๕๐๐	๓๓,๕๐๐
๑๕	ศึกษานิเทศก์	-	๓	-	๓๓๖,๓๖๐	๐	๓	๓	-	๓๐,๖๐๐	๓๐,๖๐๐	๓๐,๖๐๐	๓๐,๖๐๐	๓๐,๖๐๐	๓๐,๖๐๐	๓๐,๖๐๐	๓๐,๖๐๐	๓๐,๖๐๐	๓๐,๖๐๐	๓๐,๖๐๐
๑๖	ศึกษานิเทศก์ พนักงนวิจัย ส่วนบริหารการศึกษา ฝ่ายบริหารการศึกษา งานวิจัย พนักงนขับเคลื่อน ผู้ควบคุมเชิงลึก การประเมิน	ท.บ.	๓	๓	๓๖๕,๐๕๐	๓๓๓,๖๐๐	๓	๓	-	๐	๐	๐	๐	๐	๐	๐	๐	๐	๐	๐
๑		-	๕	๕	๕๓๖,๐๐๐	๐	๕	๕	-	๐	๐	๐	๐	๐	๐	๐	๐	๐	๐	๐
๒		-	๒	๒	๒๒๖,๐๐๐	๐	๒	๒	-	๐	๐	๐	๐	๐	๐	๐	๐	๐	๐	๐
๓		-	๓	๓	๓๐๔,๐๐๐	๐	๓	๓	-	๐	๐	๐	๐	๐	๐	๐	๐	๐	๐	๐

ที่	ชื่อรายงาน	ระดับ ตำแหน่ง	จำนวน เดือน	จำนวนชั่วโมงปฏิบัติงาน			อัตราค่าตอบแทนต่อชั่วโมง รวมเวลา ๓ ปี จำนวนเงิน	การค่าใช้จ่ายเงินขึ้น (๓)			ค่าใช้จ่ายรวม (๔)			หมายเหตุ
				จำนวน (คน)	เงินเดือน (๓)	เงินประจำ ตำแหน่ง (๒)		๓๖๖/ปี	๓๖๖/ปี	๓๖๖/ปี	๓๖๖/ปี	๓๖๖/ปี	๓๖๖/ปี	
๔	สมาชิกสภาโรงเรียน ครู ส่วนส่งเสริมการศึกษา ๓ วิชาและวัฒนธรรม ฝ่ายส่งเสริมศึกษา ศิลปและวัฒนธรรม งานบริหารและนิเทศงาน	-	๓	๓๐๕,๐๐๐	๐	๓	-	๐	๐	๐	๓๐๕,๐๐๐	๓๐๕,๐๐๐	๓๐๕,๐๐๐	
๕	ครู งานส่งเสริมวัฒนธรรม	-	๓	๓๐๕,๐๐๐	๐	๓	-	๐	๐	๐	๓๐๕,๐๐๐	๓๐๕,๐๐๐	๓๐๕,๐๐๐	
๖	ครู ฝ่ายบริหารงานทั่วไป งานธุรการ	-	๒	๒๒๖,๐๐๐	๐	๒	-	๐	๐	๐	๒๒๖,๐๐๐	๒๒๖,๐๐๐	๒๒๖,๐๐๐	
๗	พนักงานขับรถยนต์	-	๓	๓๐๕,๐๐๐	๐	๓	-	๐	๐	๐	๓๐๕,๐๐๐	๓๐๕,๐๐๐	๓๐๕,๐๐๐	
๘	ภารโรง	-	๓	๓๐๕,๐๐๐	๐	๓	-	๐	๐	๐	๓๐๕,๐๐๐	๓๐๕,๐๐๐	๓๐๕,๐๐๐	
๙	ครู งานสนับสนุน	-	๓	๓๐๕,๐๐๐	๐	๓	-	๐	๐	๐	๓๐๕,๐๐๐	๓๐๕,๐๐๐	๓๐๕,๐๐๐	
๑๐	ครู งานสนับสนุน	-	๓	๓๐๕,๐๐๐	๐	๓	-	๐	๐	๐	๓๐๕,๐๐๐	๓๐๕,๐๐๐	๓๐๕,๐๐๐	
โรงเรียนเทศบาล ๑ (ราษฎร์บำรุง)														
๑	ผู้อำนวยการสถานศึกษา	-	๓	๐	๐	๓	-	๐	๐	๐	๐	๐	๐	๐
๒	รองผู้อำนวยการสถานศึกษา	-	๓	๐	๐	๓	-	๐	๐	๐	๐	๐	๐	๐
๓	ครู	-	๓๕	๐	๐	๓๕	-	๐	๐	๐	๐	๐	๐	๐
๔	ครูผู้ช่วย	-	๒	๐	๐	๒	-	๐	๐	๐	๐	๐	๐	๐
พนักงานจ้างตามภารกิจ														
๑	ผู้ช่วยเจ้าพนักงานการเงินและบัญชี	-	๑	๐	๐	๑	-	๐	๐	๐	๐	๐	๐	๐
๒	ผู้ช่วยเจ้าพนักงานธุรการ	-	๑	๐	๐	๑	-	๐	๐	๐	๐	๐	๐	๐
๓	ผู้ช่วยนักวิชาการศึกษา	-	๑	๐	๐	๑	-	๐	๐	๐	๐	๐	๐	๐

ที่	ชื่อสถานที่	ระดับ ชั้น/ห้อง	จำนวน ทั้งหมด	จำนวนที่ถืออยู่ปัจจุบัน			อัตราส่วนที่คาดว่า จะถือได้ในช่วง ระยะเวลา ๓ ปีข้างหน้า			อัตราจ้าง เต็ม/พ.ท.			การคาดว่าจะซื้อเพิ่มขึ้น (๑)			ค่าใช้จ่ายรวม (๔)			หมายเหตุ		
				จำนวน (คน)	เงินเดือน (๑)	เงินประจำ ตำแหน่ง (๒)	๑	๒	๓	๑	๒	๓	๑	๒	๓	๑	๒	๓			
																				๑	๒
๔	ผู้ช่วยโสตถาการ	-	๓	๐	๐	๐	๓	-	-	-	๐	๐	๐	๐	๐	๐	๐	๐	๐		
๒	ผู้ช่วยครูผู้ช่วย (ปฏิบัติหน้าที่ครูสอนพิเศษ)	-	๓	๐	๐	๐	๓	-	-	-	๐	๐	๐	๐	๐	๐	๐	๐	๐		
๓	ผู้ช่วยครูผู้ช่วย (ปฏิบัติหน้าที่ครูสอนพิเศษ)	-	๒	๐	๐	๐	๒	-	-	-	๐	๐	๐	๐	๐	๐	๐	๐	๐		
๕	โรงเรียนเทศบาล ๑ (บ้านสวนหมิง)	-	๓	๐	๐	๐	๓	-	-	-	๐	๐	๐	๐	๐	๐	๐	๐	๐		
๓	พนักงานจ้างทั่วไป	-	๕	๐	๐	๐	๕	-	-	-	๐	๐	๐	๐	๐	๐	๐	๐	๐		
	ภารโรง	-																			
๓	โรงเรียนเทศบาล ๒ (บ้านสวนหมิง)	-	๓	-	-	-	๓	-	-	-	๐	๐	๐	๐	๐	๐	๐	๐	๐		
๒	ผู้อำนวยการสถานศึกษา	-	-	๐	๐	๐	-	-	-	-	๐	๐	๐	๐	๐	๐	๐	๐	๐		
๓	ครู	-	๓๐	๐	๐	๐	๓๐	๐	๐	๐	๐	๐	๐	๐	๐	๐	๐	๐	๐		
๔	ครูผู้ช่วย	-	๓	๐	๐	๐	๓	๐	๐	๐	๐	๐	๐	๐	๐	๐	๐	๐	๐		
	ลูกจ้างประจำ	-																			
๓	ภารโรง	-	๓	๐	๐	๐	๓	-	-	-	๐	๐	๐	๐	๐	๐	๐	๐	๐	๐	แก้ไข ๒๕๖๗ (๒)
๓	พนักงานจ้างตามภารกิจ	-	๓	๐	๐	๐	๓	-	-	-	๐	๐	๐	๐	๐	๐	๐	๐	๐		
๒	ผู้ช่วยครูผู้ช่วย (ปฏิบัติหน้าที่ครูสอนพิเศษ)	-	๓	๐	๐	๐	๓	-	-	-	๐	๐	๐	๐	๐	๐	๐	๐	๐		
๓	ผู้ช่วยครูผู้ช่วย (ปฏิบัติหน้าที่ครูสอนพิเศษ)	-	๓	๐	๐	๐	๓	-	-	-	๐	๐	๐	๐	๐	๐	๐	๐	๐		
๓	พนักงานจ้างทั่วไป	-	๓	๐	๐	๐	๓	-	-	-	๐	๐	๐	๐	๐	๐	๐	๐	๐		
	ภารโรง	-																			
๓	โรงเรียนเทศบาล ๓ (วัดตลาดวีหขว)	-	๓	๐	๐	๐	๓	-	-	-	๐	๐	๐	๐	๐	๐	๐	๐	๐		
๒	รองผู้อำนวยการสถานศึกษา	-	๔	๐	๐	๐	๔	-	-	-	๐	๐	๐	๐	๐	๐	๐	๐	๐		
๓	ครู	-	๒๖	๐	๐	๐	๒๖	-	-	-	๐	๐	๐	๐	๐	๐	๐	๐	๐		

ที่	ชื่อรายงาน	ระดับ ตำแหน่ง	จำนวน กิจกรรม	จำนวนที่มีอยู่ปัจจุบัน			อัตราส่วนที่คาดว่าจะ ระงับภายใน ๓ ปีข้างหน้า				การค่าใช้จ่ายที่เพิ่มขึ้น (๓)			ค่าใช้จ่ายรวม (๔)			หมายเหตุ	
				จำนวน (คน)	เงินเดือน (๑)	เงินประจำ ตำแหน่ง (๒)	๒	๓	๔	๕	๖	๗	๘	๙	๑๐	๑๑		๑๒
๔	ครูผู้ช่วย พนักงานจ้างตามภารกิจ	-	๒๓	๐	๐	๐	๒๓	๒๓	-	-	-	๐	๐	๐	๐	๐	๐	
๑	ผู้ช่วยเจ้าพนักงานการเงินและบัญชี ผู้ช่วยเจ้าพนักงานธุรการ	-	๒	๐	๐	๐	๒	๒	-	-	-	๐	๐	๐	๐	๐	๐	
๒	ผู้ช่วยเจ้าพนักงานพัสดุ	-	๑	๐	๐	๐	๑	๑	-	-	-	๐	๐	๐	๐	๐	๐	
๓	ผู้ช่วยนักวิชาการศึกษาคอมพิวเตอร์	-	๒	๐	๐	๐	๒	๒	-	-	-	๐	๐	๐	๐	๐	๐	
๔	ผู้ช่วยครูผู้ช่วย (ปฏิบัติงานที่ศูนย์สอนพิเศษ)	-	๕	๐	๐	๐	๕	๕	-	-	-	๐	๐	๐	๐	๐	๐	
๕	ผู้ช่วยครูผู้ช่วย (ปฏิบัติงานที่ศูนย์สอนพิเศษ)	-	๑๐	๐	๐	๐	๑๐	๑๐	-	-	-	๐	๐	๐	๐	๐	๐	
๖	ผู้ช่วยครูผู้ช่วย (ปฏิบัติงานที่ศูนย์สอนพิเศษ)	-	๒	๐	๐	๐	๒	๒	-	-	-	๐	๐	๐	๐	๐	๐	
๗	ผู้ช่วยครูผู้ช่วย (ปฏิบัติงานที่ศูนย์สอนพิเศษ)	-	๑	๐	๐	๐	๑	๑	-	-	-	๐	๐	๐	๐	๐	๐	
๘	ผู้ช่วยครูผู้ช่วย (ปฏิบัติงานที่ศูนย์สอนพิเศษ)	-	๑	๐	๐	๐	๑	๑	-	-	-	๐	๐	๐	๐	๐	๐	
๙	พนักงานจ้างทั่วไป ภารโรง	-	๗	๐	๐	๐	๗	๗	-	-	-	๐	๐	๐	๐	๐	๐	
๑๐	โรงเรียนเทศบาล ๔ (บ้านพรหมทอง) ผู้อำนวยการสถานศึกษา	-	๑	๐	๐	๐	๑	๑	-	-	-	๐	๐	๐	๐	๐	๐	
๑๑	รองผู้อำนวยการสถานศึกษา	-	๒	๐	๐	๐	๒	๒	-	-	-	๐	๐	๐	๐	๐	๐	
๑๒	ครู	-	๔๖	๐	๐	๐	๔๖	๔๖	-	-	-	๐	๐	๐	๐	๐	๐	
๑๓	ครูผู้ช่วย	-	๔	๐	๐	๐	๔	๔	-	-	-	๐	๐	๐	๐	๐	๐	
๑๔	ลูกจ้างประจำ ภารโรง	-	๑	๐	๐	๐	๑	๑	-	-	-	๐	๐	๐	๐	๐	๐	
๑๕	พนักงานจ้างตามภารกิจ ผู้ช่วยเจ้าพนักงานการเงินและบัญชี	-	๒	๐	๐	๐	๒	๒	-	-	-	๐	๐	๐	๐	๐	๐	
๑๖	ผู้ช่วยเจ้าพนักงานธุรการ	-	๒	๐	๐	๐	๒	๒	-	-	-	๐	๐	๐	๐	๐	๐	
๑๗	ผู้ช่วยนักวิชาการศึกษาคอมพิวเตอร์	-	๑	๐	๐	๐	๑	๑	-	-	-	๐	๐	๐	๐	๐	๐	
๑๘	ผู้ช่วยครูผู้ช่วย (ปฏิบัติงานที่ศูนย์สอนพิเศษ)	-	๔	๐	๐	๐	๔	๔	-	-	-	๐	๐	๐	๐	๐	๐	

ที่	ชื่อรายงาน	จำนวน ส่วนแบ่ง	จำนวน ผู้แทน	จำนวนที่มีอยู่ในปัจจุบัน			อัตราส่วนที่คาดว่าจะ จะถือได้ในช่วง ระหว่างปี ๒๐๑๖ ถึง ๒๐๑๗			อัตราส่วน เดิม/ใหม่			การดำเนินงานที่สิ้นสุด (๓)			ค่าใช้จ่ายรวม (๔)			หมายเหตุ
				จำนวน (คน)	เงินเสียง (๑)	เงินประจำ ส่วนแบ่ง (๒)	๒๐๑๖	๒๐๑๗	๒๐๑๘	๒๐๑๖	๒๐๑๗	๒๐๑๘	๒๐๑๖	๒๐๑๗	๒๐๑๘	๒๐๑๖	๒๐๑๗	๒๐๑๘	
๕	ผู้ช่วยผู้ช่วย (ปฏิบัติหน้าที่ในฐานะรองผู้อำนวยการ) วิเทศสัมพันธ์ / ผู้บริหารส่วนราชการและบริหาร	-	๑๐	๐	๐	๐	๑๐	๑๐	-	-	-	๐	๐	๐	๐	๐	๐	๐	* ส่วนแบ่ง คงเหลือ ของปี ๒๐๑๖ คือ ๑๐%
๖	ผู้ช่วยผู้ช่วย (ปฏิบัติหน้าที่ในฐานะรองผู้อำนวยการ)	-	๒	๐	๐	๐	๒	๒	-	-	-	๐	๐	๐	๐	๐	๐	๐	
๗	ผู้ช่วยผู้ช่วย (ปฏิบัติหน้าที่ในฐานะรอง ผู้อำนวยการทั่วไป)	-	๑	๐	๐	๐	๑	๑	-	-	-	๐	๐	๐	๐	๐	๐	๐	
๘	พนักงานจ้างทั่วไป	-	๕	๐	๐	๐	๕	๕	-	-	-	๐	๐	๐	๐	๐	๐	๐	
๙	ศูนย์พัฒนาเด็กเล็กเทศบาลเมืองอุ้งใหญ่ ผู้ดำเนินการศูนย์พัฒนาเด็กเล็ก	-	๓	๐	๐	๐	๓	๓	-	-	-	๐	๐	๐	๐	๐	๐	๐	* ส่วนแบ่ง คงเหลือ ของปี ๒๐๑๖ คือ ๑๐%
๑๐	ผู้ดูแลเด็ก (จ้าง)	-	๒	๐	๐	๐	๒	๒	-	-	-	๐	๐	๐	๐	๐	๐	๐	
๑๑	ศูนย์พัฒนาเด็กเล็กเมืองอุ้งใหญ่ ผู้ดำเนินการศูนย์พัฒนาเด็กเล็ก	-	๓	๐	๐	๐	๓	๓	-	-	-	๐	๐	๐	๐	๐	๐	๐	* ส่วนแบ่ง คงเหลือ ของปี ๒๐๑๖ คือ ๑๐%
๑๒	ผู้ดูแลเด็ก (จ้าง)	-	๒	๐	๐	๐	๒	๒	-	-	-	๐	๐	๐	๐	๐	๐	๐	
๑๓	พนักงานจ้างตามภารกิจ ผู้ดูแลเด็ก (จ้าง)	-	๑๓	๐	๐	๐	๑๓	๑๓	-	-	-	๐	๐	๐	๐	๐	๐	๐	* ส่วนแบ่ง คงเหลือ ของปี ๒๐๑๖ คือ ๑๐%
๑๔	ผู้ช่วย	-	๕	๐	๐	๐	๕	๕	-	-	-	๐	๐	๐	๐	๐	๐	๐	

ที่	ชื่อรายการ	รวม จำนวน จำนวน	จำนวน ทั้งหมด	จำนวนที่มีอยู่ปัจจุบัน			อัตราส่วนที่คาดว่าจะ จะได้รับในช่วง ระยะเวลา ๓ ปี ข้างหน้า			การดำเนินงานที่เพิ่มขึ้น (๘)			ค่าใช้จ่ายรวม (๘)			หมายเหตุ			
				จำนวน (คน)	เงินเดือน (๑)	เงินประจำ ตำแหน่ง (๒)	๒๕๖๖	๒๕๖๗	๒๕๖๘	๒๕๖๖	๒๕๖๗	๒๕๖๘	๒๕๖๖	๒๕๖๗	๒๕๖๘				
๑	ศูนย์พัฒนาเด็กเล็กที่มีโครงการนำร่อง																		
๒	ผู้อำนวยการศูนย์พัฒนาเด็กเล็ก	-	๑	๐	๐	๐	๑	๑	-	๐	๐	๐	๐	๐	๐	๐	๐	๐	จำนวนเดิม
๓	ครูผู้ช่วย	-	๖	๕	๐	๐	๖	๖	-	๐	๐	๐	๐	๐	๐	๐	๐	๐	จำนวนเดิม
๔	พนักงานจ้างตามภารกิจ	-	๓	๐	๐	๐	๓	๓	-	๐	๐	๐	๐	๐	๐	๐	๐	๐	จำนวนเดิม
๕	ผู้ดูแลเด็ก	-	๑	๐	๐	๐	๑	๑	-	๐	๐	๐	๐	๐	๐	๐	๐	๐	จำนวนเดิม
๖	ศูนย์พัฒนาเด็กเล็กทั่วไป-กรมทพวิมล																		
๗	ผู้อำนวยการศูนย์พัฒนาเด็กเล็ก	-	๑	๐	๐	๐	๑	๑	-	๐	๐	๐	๐	๐	๐	๐	๐	๐	จำนวนเดิม
๘	ครูผู้ช่วย	-	๕	๕	๐	๐	๕	๕	-	๐	๐	๐	๐	๐	๐	๐	๐	๐	จำนวนเดิม
๙	พนักงานจ้างตามภารกิจ	-	๕	๐	๐	๐	๕	๕	-	๐	๐	๐	๐	๐	๐	๐	๐	๐	จำนวนเดิม
๑๐	ผู้ดูแลเด็ก (จ้าง)																		
๑๑	กองสวัสดิการสังคม (๑๑)																		
๑๒	ผู้อำนวยการกองสวัสดิการสังคม	ภ.ภ.ภ.	๑	๑๖๖,๖๖๐	๑๑๕,๕๐๐	๑๑๕,๕๐๐	๑	๑	-	๑๖๖,๖๖๐	๑๖๖,๖๖๐	๑๖๖,๖๖๐	๑๖๖,๖๖๐	๑๖๖,๖๖๐	๑๖๖,๖๖๐	๑๖๖,๖๖๐	๑๖๖,๖๖๐	๑๖๖,๖๖๐	จำนวนเดิม
๑๓	งานธุรการ																		
๑๔	เจ้าพนักงานธุรการ	ป.๓/๗.	๑	๑๑๖,๕๖๐	๐	๐	๑	๑	-	๑๑๖,๕๖๐	๑๑๖,๕๖๐	๑๑๖,๕๖๐	๑๑๖,๕๖๐	๑๑๖,๕๖๐	๑๑๖,๕๖๐	๑๑๖,๕๖๐	๑๑๖,๕๖๐	๑๑๖,๕๖๐	จำนวนเดิม
๑๕	ผู้ช่วยทันตแพทย์	ศ.น.	๑	๑๖๖,๖๖๐	๑๖๖,๖๖๐	๑๖๖,๖๖๐	๑	๑	-	๑๖๖,๖๖๐	๑๖๖,๖๖๐	๑๖๖,๖๖๐	๑๖๖,๖๖๐	๑๖๖,๖๖๐	๑๖๖,๖๖๐	๑๖๖,๖๖๐	๑๖๖,๖๖๐	๑๖๖,๖๖๐	จำนวนเดิม
๑๖	หัวหน้าฝ่ายพัฒนารุขสน	ป.๓/๗.	๑	๑๖๖,๖๖๐	๐	๐	๑	๑	-	๑๖๖,๖๖๐	๑๖๖,๖๖๐	๑๖๖,๖๖๐	๑๖๖,๖๖๐	๑๖๖,๖๖๐	๑๖๖,๖๖๐	๑๖๖,๖๖๐	๑๖๖,๖๖๐	๑๖๖,๖๖๐	จำนวนเดิม
๑๗	งานพัฒนารุขสน																		
๑๘	นักพัฒนารุขสน	ป.๓/๗.	๑	๑๖๖,๖๖๐	๐	๐	๑	๑	-	๑๖๖,๖๖๐	๑๖๖,๖๖๐	๑๖๖,๖๖๐	๑๖๖,๖๖๐	๑๖๖,๖๖๐	๑๖๖,๖๖๐	๑๖๖,๖๖๐	๑๖๖,๖๖๐	๑๖๖,๖๖๐	จำนวนเดิม
๑๙	งานแผนงานและโครงการ																		
๒๐	นักพัฒนารุขสน	ป.๓/๗.	๑	๑๖๖,๖๖๐	๐	๐	๑	๑	-	๑๖๖,๖๖๐	๑๖๖,๖๖๐	๑๖๖,๖๖๐	๑๖๖,๖๖๐	๑๖๖,๖๖๐	๑๖๖,๖๖๐	๑๖๖,๖๖๐	๑๖๖,๖๖๐	๑๖๖,๖๖๐	จำนวนเดิม

ที่	ชื่อสถานะ	วงเงิน จำนวน ล้านบาท	จำนวน สัญญา	จำนวนสัญญาปัจจุบัน			อัตราส่วนผลประโยชน์ ต่อผู้ถือหุ้นช่วง ไตรมาส 3 ปี ที่แล้ว			อัตราส่วน เพิ่ม/ลด			การดำเนินงานที่เพิ่มขึ้น (ก)			ค่าใช้จ่ายรวม (ค)			หมายเหตุ			
				จำนวน (กบ)	เงินสิ้น (ข)	เงินประจำ ตัวเพิ่ม (ค)	จำนวน	จำนวน	จำนวน	จำนวน	จำนวน	จำนวน	จำนวน	จำนวน	จำนวน	จำนวน	จำนวน	จำนวน		จำนวน		
																					จำนวน	จำนวน
	งานส่งเสริมผลิตภัณฑ์สุขภาพ																					
๗	ฝ่ายจัดพิมพ์สารพิมพ์ บริษัทน้ำดื่มมะนาวสารพิมพ์ งานจัดพิมพ์สารพิมพ์	ค.ร.	๘	๘๖,๐๐๐	๘๖,๐๐๐	๘	๘	๘	-	-	๘๖,๐๐๐	๘๖,๐๐๐	๘๖,๐๐๐	๘๖,๐๐๐	๘๖,๐๐๐	๘๖,๐๐๐	๘๖,๐๐๐	๘๖,๐๐๐	๘๖,๐๐๐	๘๖,๐๐๐	ค.ร./บาท	
๘	บริษัทมะนาวสารพิมพ์	ป.บ.จ.	๘	๖๐,๕๖๐	๖๐,๕๖๐	๐	๐	๐	-	-	๖๐,๕๖๐	๖๐,๕๖๐	๖๐,๕๖๐	๖๐,๕๖๐	๖๐,๕๖๐	๖๐,๕๖๐	๖๐,๕๖๐	๖๐,๕๖๐	๖๐,๕๖๐	๖๐,๕๖๐	ค.ร./บาท	
๙	บริษัทมะนาวสารพิมพ์	ป.บ.จ.	-	๐	๐	๐	๐	๐	+	+	๖๖,๖๖๖	๖๖,๖๖๖	๖๖,๖๖๖	๖๖,๖๖๖	๖๖,๖๖๖	๖๖,๖๖๖	๖๖,๖๖๖	๖๖,๖๖๖	๖๖,๖๖๖	๖๖,๖๖๖	ค.ร./บาท	
๙	งานสวัสดิการสังคมและการ บริษัทมะนาวสารพิมพ์	ป.บ.จ.	๘	๓๘๕,๐๐๐	๓๘๕,๐๐๐	๐	๐	๐	-	-	๓๘๕,๐๐๐	๓๘๕,๐๐๐	๓๘๕,๐๐๐	๓๘๕,๐๐๐	๓๘๕,๐๐๐	๓๘๕,๐๐๐	๓๘๕,๐๐๐	๓๘๕,๐๐๐	๓๘๕,๐๐๐	๓๘๕,๐๐๐	ค.ร./บาท	
๑๐	งานส่งเสริมผลิตภัณฑ์สุขภาพ	ป.บ.จ.	-	๐	๐	๐	๐	๐	+	+	๖๖,๖๖๖	๖๖,๖๖๖	๖๖,๖๖๖	๖๖,๖๖๖	๖๖,๖๖๖	๖๖,๖๖๖	๖๖,๖๖๖	๖๖,๖๖๖	๖๖,๖๖๖	๖๖,๖๖๖	ค.ร./บาท	
๑๑	บริษัทมะนาวสารพิมพ์ บริษัทน้ำดื่มมะนาวสารพิมพ์	ป.บ.จ.	-	๐	๐	๐	๐	๐	+	+	๖๖,๖๖๖	๖๖,๖๖๖	๖๖,๖๖๖	๖๖,๖๖๖	๖๖,๖๖๖	๖๖,๖๖๖	๖๖,๖๖๖	๖๖,๖๖๖	๖๖,๖๖๖	๖๖,๖๖๖	ค.ร./บาท	
๑	งานธุรการ	-	๖	๖๖๖,๐๐๐	๖๖๖,๐๐๐	๐	๖	๖	-	-	๖๖๖,๐๐๐	๖๖๖,๐๐๐	๖๖๖,๐๐๐	๖๖๖,๐๐๐	๖๖๖,๐๐๐	๖๖๖,๐๐๐	๖๖๖,๐๐๐	๖๖๖,๐๐๐	๖๖๖,๐๐๐	๖๖๖,๐๐๐	๖๖๖,๐๐๐	ค.ร./บาท
๒	พนักงานขับรถ ฝ่ายพัฒนาระบบ งานพัฒนาระบบ	-	๘	๘๐๕,๐๐๐	๘๐๕,๐๐๐	๐	๘	๘	-	-	๘๐๕,๐๐๐	๘๐๕,๐๐๐	๘๐๕,๐๐๐	๘๐๕,๐๐๐	๘๐๕,๐๐๐	๘๐๕,๐๐๐	๘๐๕,๐๐๐	๘๐๕,๐๐๐	๘๐๕,๐๐๐	๘๐๕,๐๐๐	๘๐๕,๐๐๐	ค.ร./บาท
๓	พนักงาน งานแผนงานและโครงการ	-	๘	๘๐๕,๐๐๐	๘๐๕,๐๐๐	๐	๘	๘	-	-	๘๐๕,๐๐๐	๘๐๕,๐๐๐	๘๐๕,๐๐๐	๘๐๕,๐๐๐	๘๐๕,๐๐๐	๘๐๕,๐๐๐	๘๐๕,๐๐๐	๘๐๕,๐๐๐	๘๐๕,๐๐๐	๘๐๕,๐๐๐	๘๐๕,๐๐๐	ค.ร./บาท
๔	พนักงาน งานส่งเสริมผลิตภัณฑ์สุขภาพ	-	๖	๖๖๖,๐๐๐	๖๖๖,๐๐๐	๐	๖	๖	-	-	๖๖๖,๐๐๐	๖๖๖,๐๐๐	๖๖๖,๐๐๐	๖๖๖,๐๐๐	๖๖๖,๐๐๐	๖๖๖,๐๐๐	๖๖๖,๐๐๐	๖๖๖,๐๐๐	๖๖๖,๐๐๐	๖๖๖,๐๐๐	๖๖๖,๐๐๐	ค.ร./บาท
๕	ฝ่ายจัดพิมพ์สารพิมพ์ งานจัดพิมพ์สารพิมพ์	-	๖	๖๖๖,๐๐๐	๖๖๖,๐๐๐	๐	๖	๖	-	-	๖๖๖,๐๐๐	๖๖๖,๐๐๐	๖๖๖,๐๐๐	๖๖๖,๐๐๐	๖๖๖,๐๐๐	๖๖๖,๐๐๐	๖๖๖,๐๐๐	๖๖๖,๐๐๐	๖๖๖,๐๐๐	๖๖๖,๐๐๐	๖๖๖,๐๐๐	ค.ร./บาท
๖	พนักงาน	-	๖	๖๖๖,๐๐๐	๖๖๖,๐๐๐	๐	๖	๖	-	-	๖๖๖,๐๐๐	๖๖๖,๐๐๐	๖๖๖,๐๐๐	๖๖๖,๐๐๐	๖๖๖,๐๐๐	๖๖๖,๐๐๐	๖๖๖,๐๐๐	๖๖๖,๐๐๐	๖๖๖,๐๐๐	๖๖๖,๐๐๐	๖๖๖,๐๐๐	ค.ร./บาท
๗	พนักงาน งานสวัสดิการสังคมและการ	-	-	๐	๐	๐	๘	๘	-	-	๘๐๐,๐๐๐	๘๐๐,๐๐๐	๘๐๐,๐๐๐	๘๐๐,๐๐๐	๘๐๐,๐๐๐	๘๐๐,๐๐๐	๘๐๐,๐๐๐	๘๐๐,๐๐๐	๘๐๐,๐๐๐	๘๐๐,๐๐๐	๘๐๐,๐๐๐	ค.ร./บาท
๘	พนักงาน	-	๘	๘๐๕,๐๐๐	๘๐๕,๐๐๐	๐	๘	๘	-	-	๘๐๕,๐๐๐	๘๐๕,๐๐๐	๘๐๕,๐๐๐	๘๐๕,๐๐๐	๘๐๕,๐๐๐	๘๐๕,๐๐๐	๘๐๕,๐๐๐	๘๐๕,๐๐๐	๘๐๕,๐๐๐	๘๐๕,๐๐๐	๘๐๕,๐๐๐	ค.ร./บาท

ที่	ชื่อสถานงาน	ระดับ ส่วนงาน	จำนวน ทั้งหมด	จำนวนที่มีอยู่ปัจจุบัน			อัตราส่วนที่มีค่า คงเหลือในระหว่าง ระยะเวลา ๓ ปี ข้างหน้า	อัตราค่าจ้างที่เพิ่มขึ้น (๓)			ค่าจ้างรวม (๔)			หมายเหตุ
				จำนวน (คน)	เงินเดือน (๑)	เงินประจำ ตำแหน่ง (๒)		บาท	บาท	บาท	บาท	บาท	บาท	
๑	งานส่งเสริมสวัสดิการสังคม คนงาน	-	-	๐	๐	๐	๑๑๐,๐๐๐	๑๑๐,๐๐๐	๐	๑๑๐,๐๐๐	๑๑๐,๐๐๐	๑๑๐,๐๐๐	กำหนดใหม่	
๒	ผู้ช่วยกรรมการบริหารงานทั่วไป ฝ่ายบริหารงานส่งเสริมสวัสดิการสังคม	ป.๓	๑	๑๐๕,๐๐๐	๑๑๕,๐๐๐	๑	-	๑๐๕,๐๐๐	๑๐๕,๐๐๐	๑๐๕,๐๐๐	๑๐๕,๐๐๐	๑๐๕,๐๐๐		
๓	นักพัฒนาชุมชน เจ้าหน้าที่บริหารงานทั่วไป	ต้น	๑	๑๑๑,๐๐๐	๑๒๑,๐๐๐	๑	-	๑๑๑,๐๐๐	๑๑๑,๐๐๐	๑๑๑,๐๐๐	๑๑๑,๐๐๐	๑๑๑,๐๐๐		
๔	นักพัฒนาชุมชน เจ้าหน้าที่บริหารงานทั่วไป	ป.๓/ช.	๑	๑๑๕,๐๐๐	๑๒๕,๐๐๐	๑	-	๑๑๕,๐๐๐	๑๑๕,๐๐๐	๑๑๕,๐๐๐	๑๑๕,๐๐๐	๑๑๕,๐๐๐		
๕	นักพัฒนาชุมชน ฝ่ายบุคลากรทางการศึกษา	ป.๓/ช.	๑	๑๑๖,๐๐๐	๑๒๖,๐๐๐	๑	-	๑๑๖,๐๐๐	๑๑๖,๐๐๐	๑๑๖,๐๐๐	๑๑๖,๐๐๐	๑๑๖,๐๐๐		
๖	เจ้าหน้าที่บริหารงานการศึกษา (นักบริหารงานทั่วไป)	ต้น	๑	๑๑๕,๕๐๐	๑๒๕,๕๐๐	๑	-	๑๑๕,๕๐๐	๑๑๕,๕๐๐	๑๑๕,๕๐๐	๑๑๕,๕๐๐	๑๑๕,๕๐๐		
๗	นักพัฒนาชุมชน งานส่งเสริมสวัสดิการบุคลากรทางการศึกษา	ป.๓/ช.	๑	๑๑๖,๕๐๐	๑๒๖,๕๐๐	๑	-	๑๑๖,๕๐๐	๑๑๖,๕๐๐	๑๑๖,๕๐๐	๑๑๖,๕๐๐	๑๑๖,๕๐๐		
๘	งานส่งเสริมสวัสดิการบุคลากรทางการศึกษา ผู้อำนวยการศูนย์ส่งเสริมสวัสดิการสังคม งานบริหารงานส่งเสริมสวัสดิการสังคม งานบริหารงานส่งเสริมสวัสดิการสังคม	-	๑	๑๑๖,๐๐๐	๐	๑	-	๑๑๖,๐๐๐	๑๑๖,๐๐๐	๐	๑๑๖,๐๐๐	๑๑๖,๐๐๐		
๙	คนงาน	-	๑	๑๐๕,๐๐๐	๐	๑	-	๑๐๕,๐๐๐	๑๐๕,๐๐๐	๐	๑๐๕,๐๐๐	๑๐๕,๐๐๐		

ที่	ชื่อโครงการ	ระดับ จำนวน	จำนวน ที่เสนอ	จำนวนที่ส่งผู้จัดซื้อ			ยึดจำนวนที่ตกลง เสนอใช้ในวง ประมาณ ๑ ปี จำนวน			ยึดจำนวน เพิ่มต่อ			การนำเงินมาสนับสนุน (ก)			ค่าใช้จ่ายรวม (ง)			หมายเหตุ	
				จำนวน (คน)	เงินต้น (๑)	เงินประจำ จำนวน (๒)	๓	๔	๕	๖	๗	๘	๙	๑๐	๑๑	๑๒	๑๓	๑๔		๑๕
๒	งานส่งเสริมและพัฒนาศูนย์การเรียนรู้ ศูนย์	-	๑	๑๐๔,๐๐๐	๐	๐	๑	๑	-	-	๐	๐	๐	๐	๐	๐	๐	๐	๑๐๔,๐๐๐	
๓	ฝ่ายบุคลากรทางการศึกษา การวางแผนบุคลากรทางการศึกษา ศูนย์	-	๑	๑๐๔,๐๐๐	๐	๐	๑	๑	-	-	๐	๐	๐	๐	๐	๐	๐	๐	๑๐๔,๐๐๐	
๔	งานพิธีและสวัสดิการบุคลากรทางการศึกษา ศูนย์	-	๑	๑๐๔,๐๐๐	๐	๐	๑	๑	-	-	๐	๐	๐	๐	๐	๐	๐	๐	๑๐๔,๐๐๐	
๕	หน่วยงานตรวจประเมินภายใน (๑๒) หน่วยงานตรวจประเมินภายใน	๒๒/๒๓	๑	๒๑๘,๕๐๐	๐	๐	๑	๑	-	-	๑๕,๐๐๐	๑,๒๐๐	๑,๒๐๐	๑,๒๐๐	๑,๒๐๐	๑,๒๐๐	๑,๒๐๐	๑,๒๐๐	๒๑๘,๕๐๐	
	รวม		๓๓๔	๔๒๖,๕๐๐	๒,๒๐๐,๐๐๐	๒,๒๐๐,๐๐๐	๔๒๖,๕๐๐	๔๒๖,๕๐๐	๓	๓	๑๖,๒๐๐	๒,๓๙๘,๕๐๐	๒,๓๙๘,๕๐๐	๒,๓๙๘,๕๐๐	๒,๓๙๘,๕๐๐	๒,๓๙๘,๕๐๐	๒,๓๙๘,๕๐๐	๒,๓๙๘,๕๐๐	๑,๖๘๕,๐๐๐	
	ประมาณการประโยชน์ตอบแทนอื่นไม่เกิน ๑%																			
	รวมเป็นค่าใช้จ่ายบุคคลทั้งสิ้น																			
	งบประมาณรายจ่ายประจำปี																			
	รวมไม่ได้รับงบฯ ๑๐																			

หมายเหตุ ค่าใช้จ่ายรวมปีงบประมาณ ๒๕๖๗ ๒๒๓ ๑๒๔,๕๐๐ บาท (สรุปผลการขอเพิ่มบาท ๑๖,๒๐๐ บาท + สรุปผลการขอเพิ่มรายจ่าย ๑,๐๘๕,๐๐๐ บาท)

โครงสร้างสำนักปลัดเทศบาล

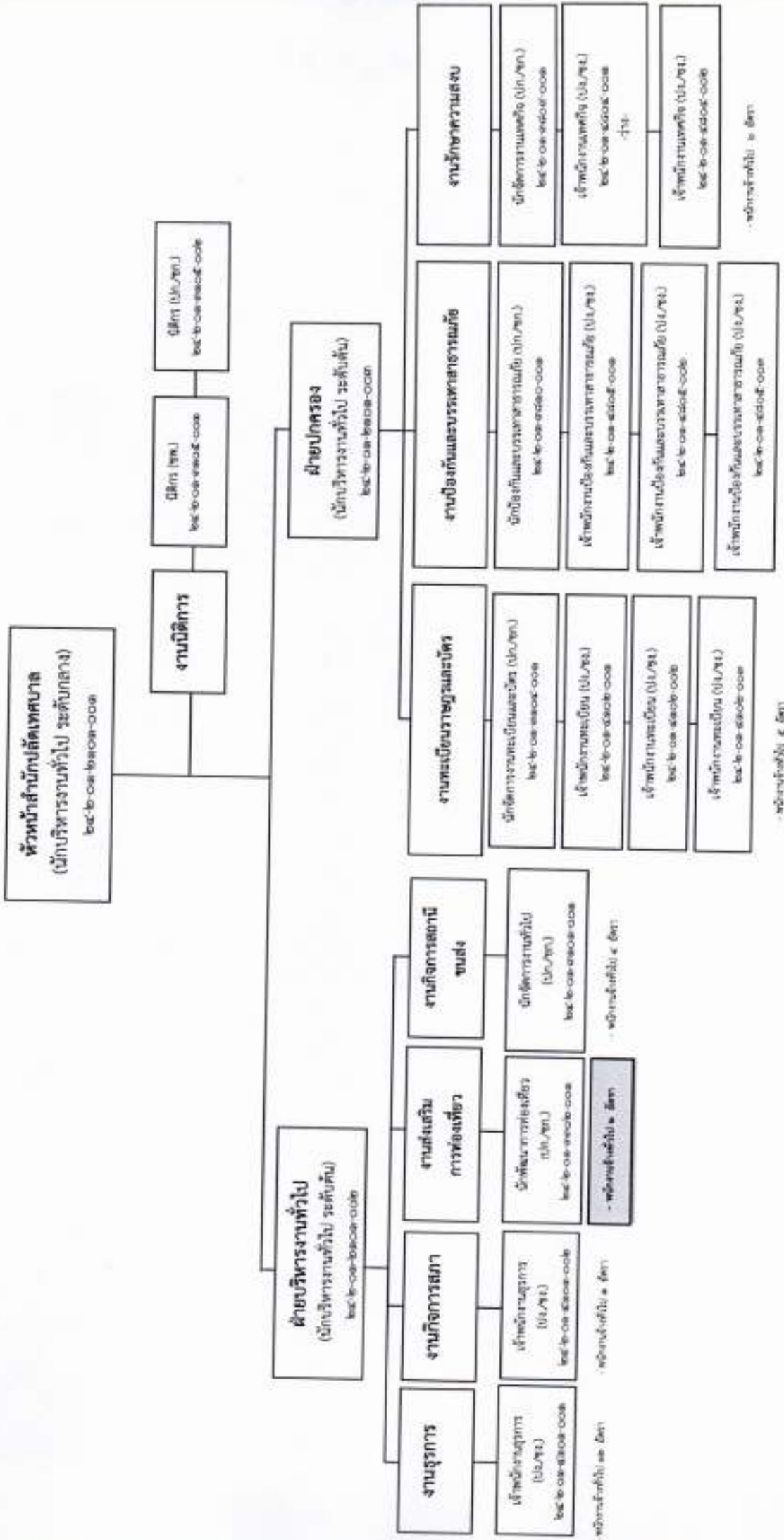

โครงสร้างกองสาธารณสุขและสิ่งแวดล้อม

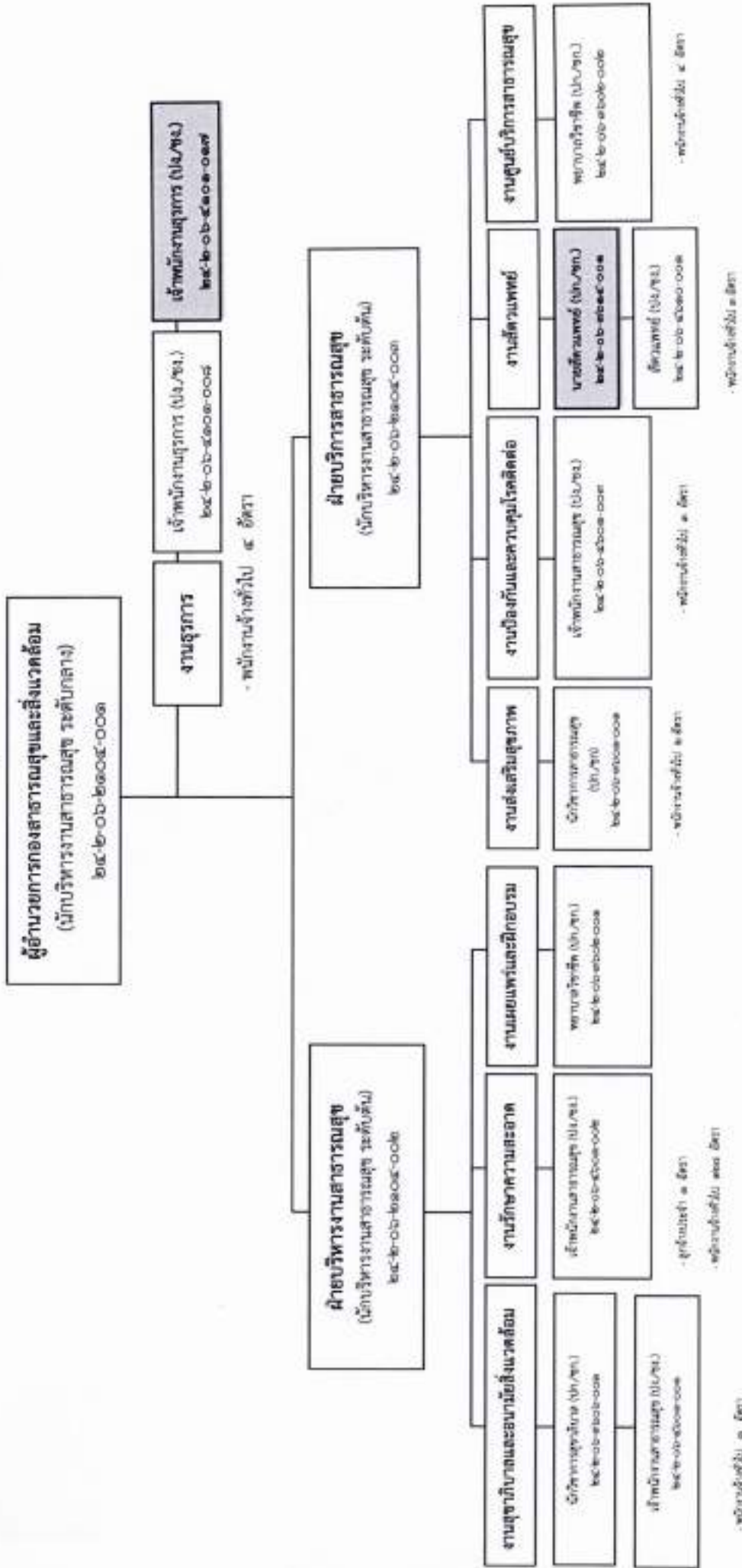

โครงสร้างกองยุทธศาสตร์และงบประมาณ

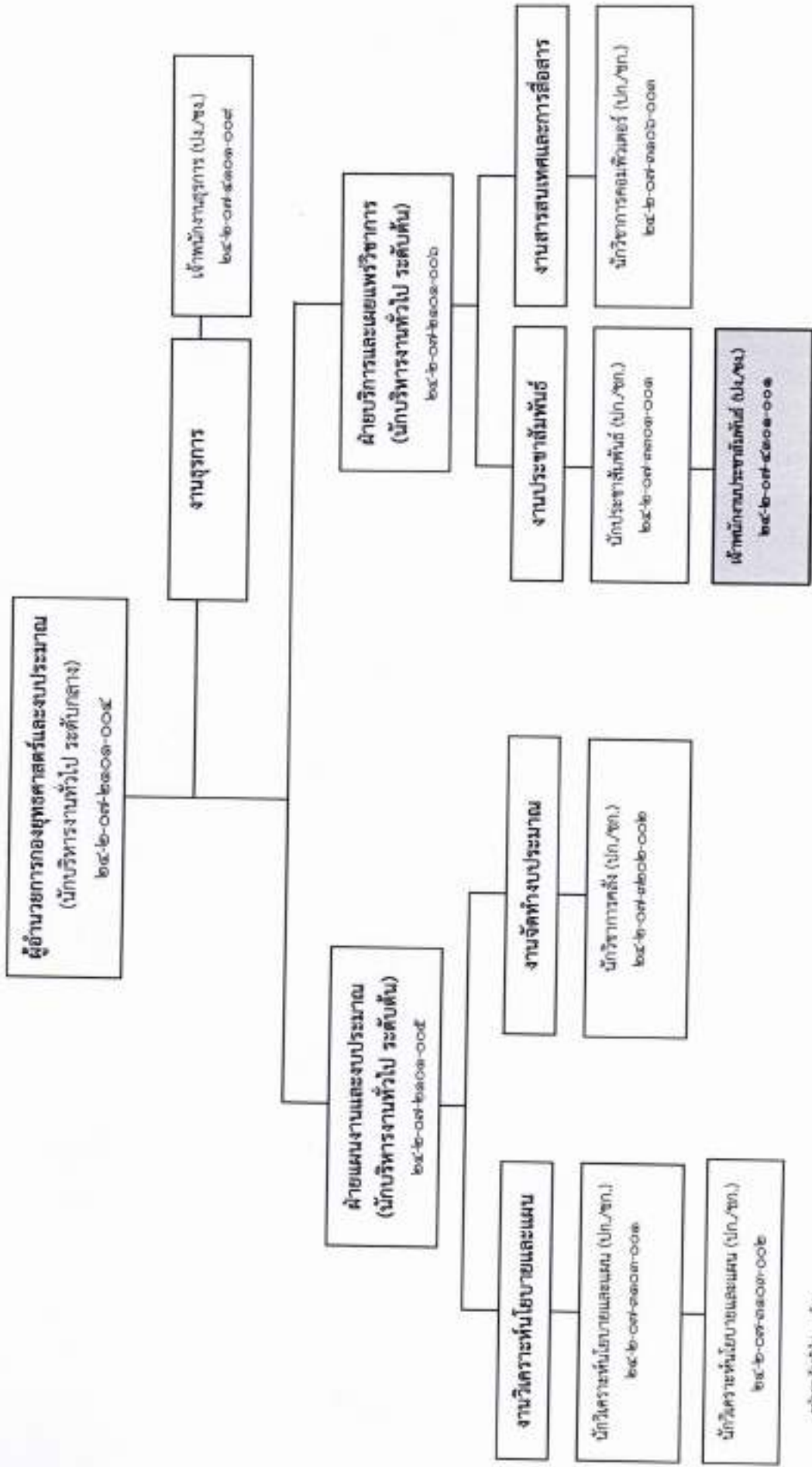

ส่วนงานที่ 1 - 5

ส่วนงานที่ 1 - 5

โครงสร้างสำนักการศึกษา

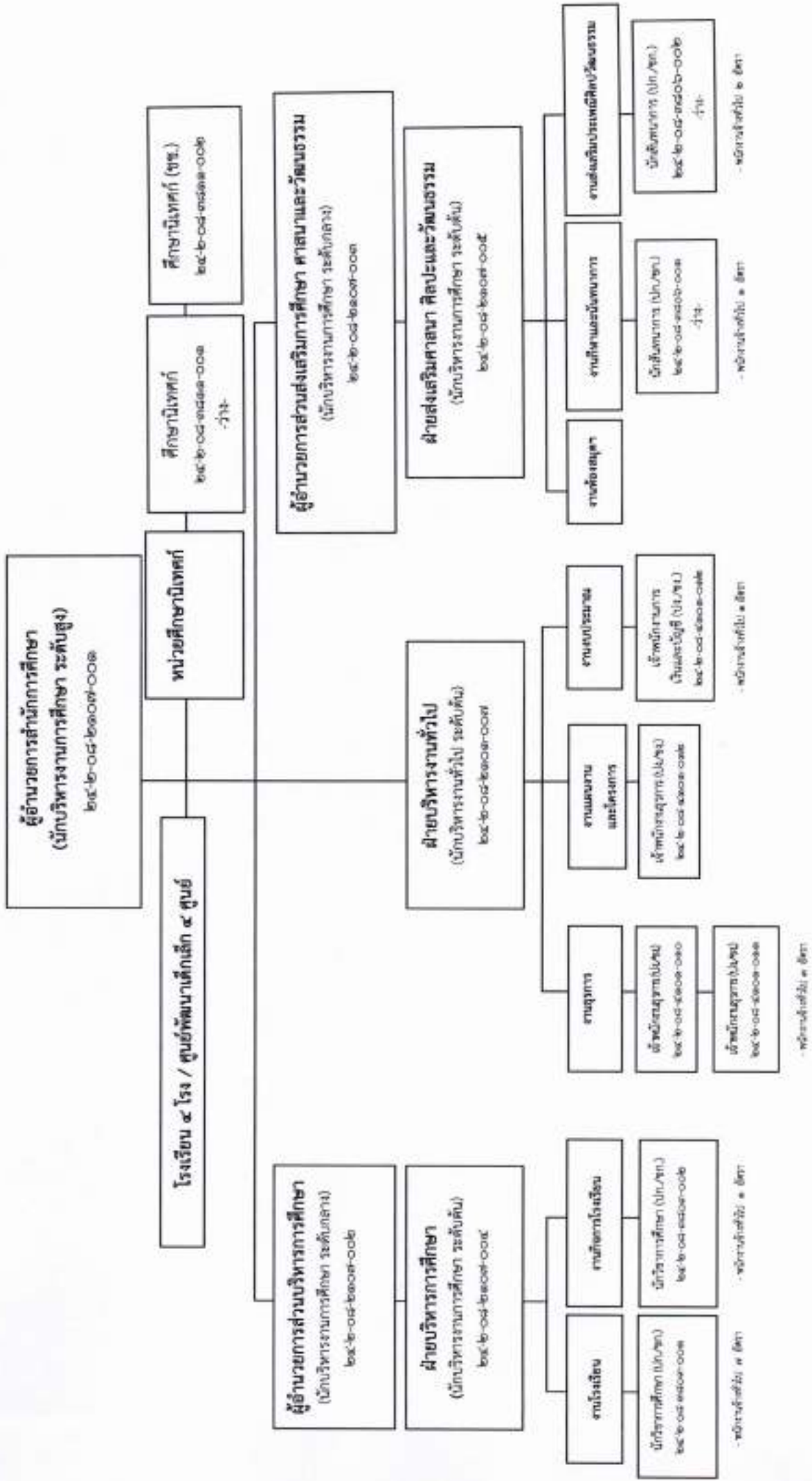

โครงสร้างกองการเจ้าหน้าที่

ผู้อำนวยการกองการเจ้าหน้าที่
(นักบริหารงานทั่วไป ระดับกลาง)
๒๔-๒-๒๕-๒๕๐๓-๐๐๘

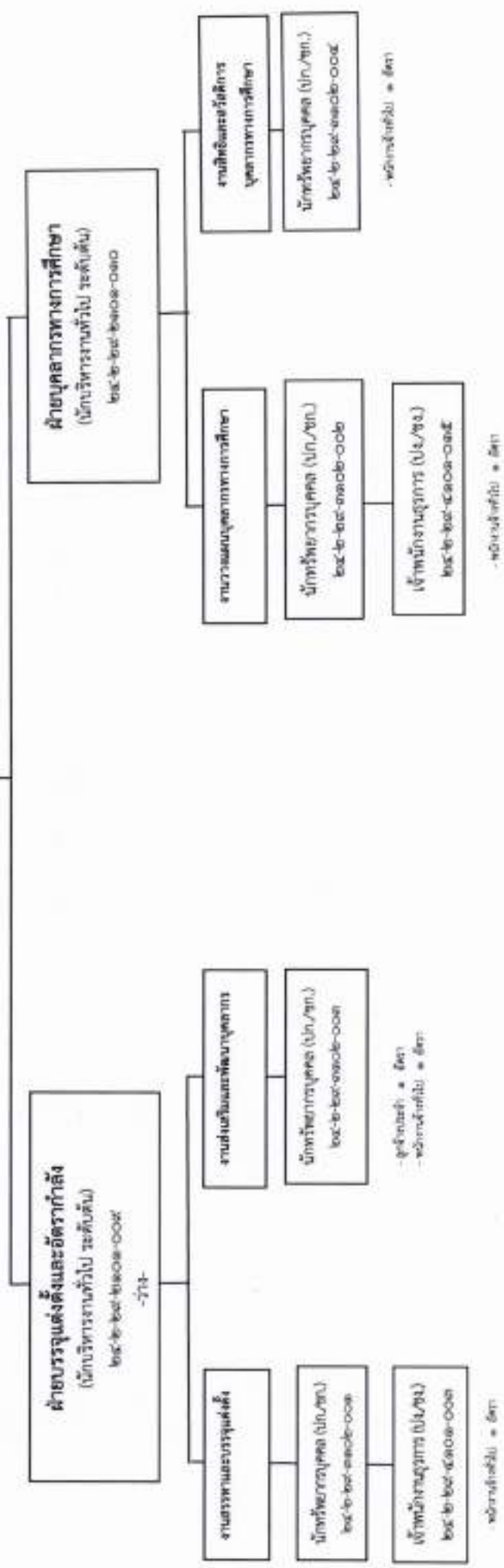

โครงสร้างหน่วยงานตรวจสอบภายใน

นักวิชาการตรวจสอบภายใน (ปก./ชก.)

๒๔-๒-๑๒-๑๒๐๕-๐๐๑

๑๑. บัญชีแสดงการจัดตั้งบัญชีตำแหน่งและรายการกำหนดเลขที่ตำแหน่งในส่วนราชการ

ที่	ชื่อ - สกุล	คุณวุฒิการศึกษา	กรอบอัตราจ้างเดิม			กรอบอัตราจ้างใหม่			ระดับ	เงินเดือน	เงินประจำตำแหน่ง		รวม	หมายเหตุ
			เลขที่ตำแหน่ง	ตำแหน่ง	ระดับ	เลขที่ตำแหน่ง	ตำแหน่ง	ระดับ			เงินประจำตำแหน่ง	เงินตอบแทน/เงินอื่นใด		
๑	วราภรณ์ นิมสินธุ์	ศษ.บ. (รัฐศาสตร์)	๒๕-๒-๐๑-๒๑๐๑-๐๐๑	ปลัดเขตฯ (นักบริหารงานท้องถิ่น)	สูง	๒๕-๒-๐๑-๒๑๐๑-๐๐๑	ปลัดเขตฯ (นักบริหารงานท้องถิ่น)	สูง	๒๒๕,๕๕๐	๒๑๐,๐๐๐	๒๑๐,๐๐๐	๖๓๕,๕๕๐		
๒	นางสาวพัชราภรณ์ มีองสาคร	ร.ม. (รัฐศาสตร์)	๒๕-๒-๐๑-๒๑๐๑-๐๐๒	รองปลัดเขตฯ (นักบริหารงานท้องถิ่น)	สูง	๒๕-๒-๐๑-๒๑๐๑-๐๐๒	รองปลัดเขตฯ (นักบริหารงานท้องถิ่น)	สูง	๑๖๗,๖๕๐	๒๑๐,๐๐๐	๒๑๐,๐๐๐	๕๗๗,๖๕๐		
๓	นายสุวิทย์ นิมสินธุ์	ร.ม. (รัฐศาสตร์)	๒๕-๒-๐๑-๒๑๐๑-๐๐๓	รองปลัดเขตฯ (นักบริหารงานท้องถิ่น)	กลาง	๒๕-๒-๐๑-๒๑๐๑-๐๐๓	รองปลัดเขตฯ (นักบริหารงานท้องถิ่น)	กลาง	๑๐๕,๕๕๐	๒๑๒,๐๐๐	๒๑๒,๐๐๐	๕๑๙,๕๕๐		
๔	สำนักงานปลัดเขตฯ (๑๑) - / - / -	-	๒๕-๒-๐๑-๒๑๐๑-๐๐๔	หัวหน้าสำนักงานปลัดเขตฯ (นักบริหารงานท้องถิ่น)	กลาง	๒๕-๒-๐๑-๒๑๐๑-๐๐๔	หัวหน้าสำนักงานปลัดเขตฯ (นักบริหารงานท้องถิ่น)	กลาง	๒๑๕,๖๐๐	๒๑๒,๐๐๐	๒๑๒,๐๐๐	๖๒๙,๖๐๐	เดิม ๒๒๗,๓๐๐	
๕	งานนิติการ		๒๕-๒-๐๑-๒๑๐๑-๐๐๕	นิติกร	พ.ท.	๒๕-๒-๐๑-๒๑๐๑-๐๐๕	นิติกร	พ.ท.	๑๕๕,๐๐๐	-	๒๑๒,๐๐๐	๓๖๗,๐๐๐		
๖	นางสาวสุวิมล นิมสินธุ์ นางสาวกัญญิศา สุกรมรัตน์ ฝ่ายบริหารงานทั่วไป	ร.บ. (นิติศาสตร์) ร.บ. (นิติศาสตร์)	๒๕-๒-๐๑-๒๑๐๑-๐๐๖	นิติกร	ป.ท.	๒๕-๒-๐๑-๒๑๐๑-๐๐๖	นิติกร	ป.ท.	๑๖๕,๐๐๐	-	-	๑๖๕,๐๐๐		
๗	นางสาวธนวันดี ไชยประทีพ	ร.บ. (รัฐประศาสนศาสตร์)	๒๕-๒-๐๑-๒๑๐๑-๐๐๖	หัวหน้าฝ่ายบริหารงานทั่วไป (นักบริหารงานทั่วไป)	ต้น	๒๕-๒-๐๑-๒๑๐๑-๐๐๖	หัวหน้าฝ่ายบริหารงานทั่วไป (นักบริหารงานทั่วไป)	ต้น	๑๖๗,๕๕๐	๒๑๒,๐๐๐	-	๓๗๙,๕๕๐		
๘	งานช่าง		๒๕-๒-๐๑-๒๑๐๑-๐๐๗	เจ้าหน้าที่ช่างบริหาร	ป.๔	๒๕-๒-๐๑-๒๑๐๑-๐๐๗	เจ้าพนักงานช่าง	ป.๔	๑๑๐,๕๐๐	-	-	๑๑๐,๕๐๐		
๙	นางสาวสุวิมล นิมสินธุ์ นางสาวสุวิณี พุกกาจกุล งานส่งเสริมการท่องเที่ยว	ร.บ. (รัฐประศาสนศาสตร์) ร.บ. (รัฐประศาสนศาสตร์)	๒๕-๒-๐๑-๒๑๐๑-๐๐๘	เจ้าพนักงานช่าง	พ.๒	๒๕-๒-๐๑-๒๑๐๑-๐๐๘	เจ้าพนักงานช่าง	พ.๒	๑๑๑,๕๕๐	-	-	๑๑๑,๕๕๐		
๑๐	นางสาวณัฐพร สุทธิภักดิ์ งานศึกษาระบบสารสนเทศ	ร.บ. (ภาษาอังกฤษ)	๒๕-๒-๐๑-๒๑๐๑-๐๐๙	นักพัฒนาระบบคอมพิวเตอร์	พ.๓	๒๕-๒-๐๑-๒๑๐๑-๐๐๙	นักพัฒนาระบบคอมพิวเตอร์	พ.๓	๒๑๐,๕๕๐	-	-	๒๑๐,๕๕๐		
๑๑	นางสาวกรรณิศา นิมสินธุ์ งานช่างศิลป์	ร.บ. (รัฐประศาสนศาสตร์)	๒๕-๒-๐๑-๒๑๐๑-๐๐๙	นักจัดการงานทั่วไป	ป.ท.	๒๕-๒-๐๑-๒๑๐๑-๐๐๙	นักจัดการงานทั่วไป	ป.ท.	๑๕๕,๐๐๐	-	-	๑๕๕,๐๐๐		
๑๒	นายณัฐพร นามะสุวรรณ	ศษ.บ. (การศึกษาระดับสูง)	๒๕-๒-๐๑-๒๑๐๑-๐๐๙	หัวหน้าฝ่ายบริหาร (นักบริหารงานทั่วไป)	ต้น	๒๕-๒-๐๑-๒๑๐๑-๐๐๙	หัวหน้าฝ่ายบริหาร (นักบริหารงานทั่วไป)	ต้น	๑๖๐,๕๕๐	๒๑๒,๐๐๐	-	๓๗๒,๕๕๐		

ที่	ชื่อ - สกุล	คุณวุฒิการศึกษา	กรมสรรพากรชั้นต้น				กรมสรรพากรชั้นสูง				เงินเดือน	เงินประจำตำแหน่ง		รวม	หมายเหตุ
			เลขที่ตำแหน่ง	ตำแหน่ง	ระดับ	เลขที่ตำแหน่ง	ตำแหน่ง	ระดับ	เงินประจำตำแหน่ง	เงินประจำตำแหน่งพิเศษ					
๑๓	นายประเวศ ราชบุรุษมนตรี	น.บ. (นิติศาสตร์)	๒๕-๒-๐๑-๒๕๐๕-๐๐๑	นักวิชาการระบบบัญชีระดับ ๑	ร.ท.	๒๕-๒-๐๑-๒๕๐๕-๐๐๑	นักวิชาการระบบบัญชีระดับ ๑	ร.ท.	๑๒๖,๒๕๐	-	๑๒๖,๒๕๐	-	๑๒๖,๒๕๐		
๑๔	นายวินทร์ โภชน์จิตดา	ร.บ. (รัฐประศาสนศาสตร์)	๒๕-๒-๐๑-๒๕๐๕-๐๐๑	เจ้าพนักงานระบบบัญชี	ร.๒	๒๕-๒-๐๑-๒๕๐๕-๐๐๑	เจ้าพนักงานระบบบัญชี	ร.๒	๑๒๖,๕๐๐	-	๑๒๖,๕๐๐	-	๑๒๖,๕๐๐		
๑๕	นายอาทิตย์ ธรรมะ	น.บ. (เศรษฐศาสตร์)	๒๕-๒-๐๑-๒๕๐๕-๐๐๑	เจ้าพนักงานระบบบัญชี	ร.๒	๒๕-๒-๐๑-๒๕๐๕-๐๐๑	เจ้าพนักงานระบบบัญชี	ร.๒	๑๒๖,๕๐๐	-	๑๒๖,๕๐๐	-	๑๒๖,๕๐๐		
๑๖	นายประจักษ์ คำชวน	บ.บ. (บัญชี)	๒๕-๒-๐๑-๒๕๐๕-๐๐๑	เจ้าพนักงานระบบบัญชี	ร.๒	๒๕-๒-๐๑-๒๕๐๕-๐๐๑	เจ้าพนักงานระบบบัญชี	ร.๒	๑๒๖,๕๐๐	-	๑๒๖,๕๐๐	-	๑๒๖,๕๐๐		
๑๗	นายประจักษ์ ธรรมะ	ร.บ.บ. (รัฐประศาสนศาสตร์)	๒๕-๒-๐๑-๒๕๐๕-๐๐๑	นักวิชาการระบบบัญชีระดับ ๑	ร.ท.	๒๕-๒-๐๑-๒๕๐๕-๐๐๑	นักวิชาการระบบบัญชีระดับ ๑	ร.ท.	๑๒๖,๕๐๐	-	๑๒๖,๕๐๐	-	๑๒๖,๕๐๐		
๑๘	นายสุชาติ บัญญา	ร.บ. (เทคโนโลยีสารสนเทศ)	๒๕-๒-๐๑-๒๕๐๕-๐๐๑	เจ้าพนักงานระบบบัญชี	ร.๒	๒๕-๒-๐๑-๒๕๐๕-๐๐๑	เจ้าพนักงานระบบบัญชี	ร.๒	๑๒๖,๕๐๐	-	๑๒๖,๕๐๐	-	๑๒๖,๕๐๐		
๑๙	นายศักดิ์ชัย สุวิวัฒน์	ค.บ. (วิศวกรรมไฟฟ้า)	๒๕-๒-๐๑-๒๕๐๕-๐๐๑	เจ้าพนักงานระบบบัญชี	ร.๒	๒๕-๒-๐๑-๒๕๐๕-๐๐๑	เจ้าพนักงานระบบบัญชี	ร.๒	๑๒๖,๕๐๐	-	๑๒๖,๕๐๐	-	๑๒๖,๕๐๐		
๒๐	นายสมานใจ ชัยวัถ	ร.บ. (เศรษฐศาสตร์)	๒๕-๒-๐๑-๒๕๐๕-๐๐๑	เจ้าพนักงานระบบบัญชี	ร.๒	๒๕-๒-๐๑-๒๕๐๕-๐๐๑	เจ้าพนักงานระบบบัญชี	ร.๒	๑๒๖,๕๐๐	-	๑๒๖,๕๐๐	-	๑๒๖,๕๐๐		
๒๑	นายวิชาพรธรรม														
๒๒	นายสมานใจ ชัยวัถ	ร.บ. (รัฐประศาสนศาสตร์)	๒๕-๒-๐๑-๒๕๐๕-๐๐๑	นักวิชาการระบบบัญชี	ร.ท.	๒๕-๒-๐๑-๒๕๐๕-๐๐๑	นักวิชาการระบบบัญชี	ร.ท.	๑๒๖,๕๐๐	-	๑๒๖,๕๐๐	-	๑๒๖,๕๐๐		
๒๓	- ๗๗ -														
๒๔	- ๗๗ -														
๒๕	พนักงานช่างทั่วไป														
๒๖	นายสุภากร														
๒๗	นางสาววราชนิ ธรรมะ	ร.บ. (รัฐประศาสนศาสตร์)	๒๕-๒-๐๑-๒๕๐๕-๐๐๑	นักวิชาการระบบบัญชี	ร.ท.	๒๕-๒-๐๑-๒๕๐๕-๐๐๑	นักวิชาการระบบบัญชี	ร.ท.	๑๐๔,๐๐๐	-	๑๐๔,๐๐๐	-	๑๐๔,๐๐๐		
๒๘	นายประจักษ์ ธรรมะ	ร.บ. (รัฐประศาสนศาสตร์)	๒๕-๒-๐๑-๒๕๐๕-๐๐๑	นักวิชาการระบบบัญชี	ร.ท.	๒๕-๒-๐๑-๒๕๐๕-๐๐๑	นักวิชาการระบบบัญชี	ร.ท.	๑๐๔,๐๐๐	-	๑๐๔,๐๐๐	-	๑๐๔,๐๐๐		
๒๙	นายศักดิ์ชัย สุวิวัฒน์	ร.บ. (รัฐประศาสนศาสตร์)	๒๕-๒-๐๑-๒๕๐๕-๐๐๑	นักวิชาการระบบบัญชี	ร.ท.	๒๕-๒-๐๑-๒๕๐๕-๐๐๑	นักวิชาการระบบบัญชี	ร.ท.	๑๐๔,๐๐๐	-	๑๐๔,๐๐๐	-	๑๐๔,๐๐๐		
๓๐	นายสุภากร														
๓๑	นายสุภากร														
๓๒	นายสุภากร														
๓๓	นายสุภากร														

ที่	ชื่อ - สกุล	คุณวุฒิการศึกษา	การอธิษฐานทำสังฆมิม			การอธิษฐานทำสังฆโฆ			เงินต้น	เงินประจำงวด		รวม	หมายเหตุ
			เลขที่ดำเนินการ	จำนวน	ระดับ	เลขที่ดำเนินการ	จำนวน	ระดับ		เงินต้น	เงินต้น/เงินที่เหลือ		
๓๔	นายสมิทธิการทองเขียว	ศ.บ. (ภาษาอังกฤษ)	-	คนงานทั่วไป	-	-	คนงาน	๓๐๔,๐๐๐	-	๓๐๔,๐๐๐	๓๐๔,๐๐๐	กำหนดใหม่	
๓๕	นาย/คุณิธร ทองน้อยธาว	-	-	-	-	-	คนงาน	๓๐๔,๐๐๐	-	๓๐๔,๐๐๐	๓๐๔,๐๐๐		
๓๖	นาย/คุณิธดา งามนิษิต	ป.บ. (ไฟฟ้ากำลัง)	-	คนงานทั่วไป	-	-	คนงาน	๓๐๔,๐๐๐	-	๓๐๔,๐๐๐	๓๐๔,๐๐๐		
๓๗	นางสาววันทนาสิน งามนิษิต	บ.บ. (การบัญชี)	-	คนงานทั่วไป	-	-	คนงาน	๓๐๔,๐๐๐	-	๓๐๔,๐๐๐	๓๐๔,๐๐๐		
๓๘	นางสาวดวงใจงาม งามนิษิต	บ.บ. (การศึกษาคำทั่วไป)	-	คนงานทั่วไป	-	-	คนงาน	๓๐๔,๐๐๐	-	๓๐๔,๐๐๐	๓๐๔,๐๐๐		
๓๙	- / - / -	-	-	คนงานทั่วไป	-	-	คนงาน	๓๐๔,๐๐๐	-	๓๐๔,๐๐๐	๓๐๔,๐๐๐	กำหนดใหม่	
๔๐	นายสมณิธ นายภูวณภพนิษิต	ป.บ. (บัญชี)	-	คนงานทั่วไป	-	-	คนงาน	๓๐๔,๐๐๐	-	๓๐๔,๐๐๐	๓๐๔,๐๐๐		
๔๑	นายพรชดา เจริญศิริ	ศ.บ. (ปริญญา (บริหารธุรกิจ))	-	คนงานทั่วไป	-	-	คนงาน	๓๐๔,๐๐๐	-	๓๐๔,๐๐๐	๓๐๔,๐๐๐		
๔๒	นายภาสกรธนา พงษ์	ม.บ.	-	คนงานทั่วไป	-	-	คนงาน	๓๐๔,๐๐๐	-	๓๐๔,๐๐๐	๓๐๔,๐๐๐		
๔๓	นายพรวินดา ปิยะนภา	ร.บ. (รัฐศาสตร์)	-	คนงานทั่วไป	-	-	คนงาน	๓๐๔,๐๐๐	-	๓๐๔,๐๐๐	๓๐๔,๐๐๐		
๔๔	นายสมานฤทธิยา ม.ธนา	บ.บ. (การศึกษาคำทั่วไป)	-	คนงานทั่วไป	-	-	คนงาน	๓๐๔,๐๐๐	-	๓๐๔,๐๐๐	๓๐๔,๐๐๐		
๔๕	นายสมานฤทธิยา พงษ์	บ.บ. (การศึกษาคำทั่วไป)	-	คนงานทั่วไป	-	-	คนงาน	๓๐๔,๐๐๐	-	๓๐๔,๐๐๐	๓๐๔,๐๐๐		
๔๖	นาย/คุณิธกานต์ งามนิษิต	ป.บ. (ธุรกิจการระหว่างประเทศ)	-	พนักงานขับรถ	-	-	พนักงานขับรถ	๓๐๔,๐๐๐	-	๓๐๔,๐๐๐	๓๐๔,๐๐๐		
๔๗	นาย/คุณิธกานต์ งามนิษิต	ม.บ.	-	พนักงานขับรถ	-	-	พนักงานขับรถ	๓๐๔,๐๐๐	-	๓๐๔,๐๐๐	๓๐๔,๐๐๐		
๔๘	นาย/คุณิธกานต์ งามนิษิต	ม.บ.	-	พนักงานขับรถ	-	-	พนักงานขับรถ	๓๐๔,๐๐๐	-	๓๐๔,๐๐๐	๓๐๔,๐๐๐		
๔๙	นาย/คุณิธกานต์ งามนิษิต	ป.บ. (ภาษาอังกฤษ)	-	พนักงานขับรถ	-	-	พนักงานขับรถ	๓๐๔,๐๐๐	-	๓๐๔,๐๐๐	๓๐๔,๐๐๐		
๕๐	นาย/คุณิธกานต์ งามนิษิต	ม.บ.	-	พนักงานขับรถ	-	-	พนักงานขับรถ	๓๐๔,๐๐๐	-	๓๐๔,๐๐๐	๓๐๔,๐๐๐		
๕๑	นาย/คุณิธกานต์ งามนิษิต	ป.บ. (ช่างไฟฟ้า)	-	พนักงานขับรถ	-	-	พนักงานขับรถ	๓๐๔,๐๐๐	-	๓๐๔,๐๐๐	๓๐๔,๐๐๐		
๕๒	นาย/คุณิธกานต์ งามนิษิต	ป.บ. (เครื่องกล)	-	พนักงานขับรถ	-	-	พนักงานขับรถ	๓๐๔,๐๐๐	-	๓๐๔,๐๐๐	๓๐๔,๐๐๐		
๕๓	- / - / -	-	-	พนักงานขับรถ	-	-	พนักงานขับรถ	๓๐๔,๐๐๐	-	๓๐๔,๐๐๐	๓๐๔,๐๐๐		
๕๔	นายสมานฤทธิยา พงษ์	ม.บ.	-	พนักงานขับรถ	-	-	พนักงานขับรถ	๓๐๔,๐๐๐	-	๓๐๔,๐๐๐	๓๐๔,๐๐๐		
๕๕	นาย/คุณิธกานต์ งามนิษิต	ม.บ.	-	พนักงานขับรถ	-	-	พนักงานขับรถ	๓๐๔,๐๐๐	-	๓๐๔,๐๐๐	๓๐๔,๐๐๐		
๕๖	นาย/คุณิธกานต์ งามนิษิต	ว.บ. (ไฟฟ้าอุตสาหกรรม)	-	พนักงานขับรถ	-	-	พนักงานขับรถ	๓๐๔,๐๐๐	-	๓๐๔,๐๐๐	๓๐๔,๐๐๐		
๕๗	นาย/คุณิธกานต์ งามนิษิต	ป.บ.	-	พนักงานขับรถ	-	-	พนักงานขับรถ	๓๐๔,๐๐๐	-	๓๐๔,๐๐๐	๓๐๔,๐๐๐		
๕๘	นาย/คุณิธกานต์ งามนิษิต	ศ.บ. (รัฐประศาสนศาสตร์)	-	พนักงานขับรถ	-	-	พนักงานขับรถ	๓๐๔,๐๐๐	-	๓๐๔,๐๐๐	๓๐๔,๐๐๐		
๕๙	นาย/คุณิธกานต์ งามนิษิต	ป.บ. (ช่างเชื่อม)	-	พนักงานขับรถ	-	-	พนักงานขับรถ	๓๐๔,๐๐๐	-	๓๐๔,๐๐๐	๓๐๔,๐๐๐		
๖๐	นาย/คุณิธกานต์ งามนิษิต	ป.บ. (ช่างเชื่อม)	-	พนักงานขับรถ	-	-	พนักงานขับรถ	๓๐๔,๐๐๐	-	๓๐๔,๐๐๐	๓๐๔,๐๐๐		

ที่	ชื่อ - สกุล	คุณวุฒิการศึกษา	การบัญชีภาคบังคับ		การบัญชีภาคเลือก		รวม	หมายเหตุ
			เลขที่คำนวณ	จำนวน	เลขที่คำนวณ	จำนวน		
๕๖	นางนันทนา ไชยศิริ	ป.๔	-	คำนวณทั่วไป	-	คำนวณ	๑๐๔,๐๐๐	-
๕๗	นางอรรณีภา แซ่ตั้ง	ป.๖	-	คำนวณทั่วไป	-	คำนวณ	๑๐๔,๐๐๐	-
๕๘	นางสุวรรณี เวทนานะ	ม.๓	-	คำนวณทั่วไป	-	คำนวณ	๑๐๔,๐๐๐	-
๕๙	นางสาธิตามาร พจนานะ	ป.๔	-	คำนวณทั่วไป	-	คำนวณ	๑๐๔,๐๐๐	-
๖๐	นางฤดีศรี ศาปัส	ป.๖	-	คำนวณทั่วไป	-	คำนวณ	๑๐๔,๐๐๐	-
๖๑	น.ส.บุษิษา สีสะ	วท.บ. (การบัญชีภาคบังคับ)	-	คำนวณทั่วไป	-	คำนวณ	๑๐๔,๐๐๐	-
๖๒	นายไพฑูริย์ ทรัพย์	ป.๖	-	คำนวณทั่วไป	-	คำนวณ	๑๐๔,๐๐๐	-
๖๓	นายสุทัศน์ รอดหัว	ป.๖	-	คำนวณทั่วไป	-	คำนวณ	๑๐๔,๐๐๐	-
๖๔	นายบัณฑิต อดิศักดิ์	ป.๖	-	คำนวณทั่วไป	-	คำนวณ	๑๐๔,๐๐๐	-
๖๕	นายสุภกิจ วัฒนสุข	ป.๖	-	คำนวณทั่วไป	-	คำนวณ	๑๐๔,๐๐๐	-
๖๖	นายอภิชาต ทรัพย์	ป.๕	-	คำนวณทั่วไป	-	คำนวณ	๑๐๔,๐๐๐	-
๖๗	นายสุวิภาสิ วัฒนสุวรรณ	ป.๖	-	คำนวณทั่วไป	-	คำนวณ	๑๐๔,๐๐๐	-
๖๘	นายบัณฑิต วัฒน	ม.๓	-	คำนวณทั่วไป	-	คำนวณ	๑๐๔,๐๐๐	-
๖๙	นายสมิธ ศรีรัตนศรี	ม.๓	-	คำนวณทั่วไป	-	คำนวณ	๑๐๔,๐๐๐	-
๗๐	นายสมิธ ไชยศิริ	ม.๓	-	คำนวณทั่วไป	-	คำนวณ	๑๐๔,๐๐๐	-
๗๑	นายสมิธ วัฒนศิริ	ม.๖	-	คำนวณทั่วไป	-	คำนวณ	๑๐๔,๐๐๐	-
๗๒	นายสุภาวดี วัฒนศิริ	ป.๖	-	คำนวณทั่วไป	-	คำนวณ	๑๐๔,๐๐๐	-
๗๓	นายสุภาวดี วัฒนศิริ	ป.๖	-	คำนวณทั่วไป	-	คำนวณ	๑๐๔,๐๐๐	-
๗๔	นายสุภาวดี วัฒนศิริ	ป.๖	-	คำนวณทั่วไป	-	คำนวณ	๑๐๔,๐๐๐	-
๗๕	นายสุภาวดี วัฒนศิริ	ป.๖	-	คำนวณทั่วไป	-	คำนวณ	๑๐๔,๐๐๐	-
๗๖	นายสุภาวดี วัฒนศิริ	ป.๖	-	คำนวณทั่วไป	-	คำนวณ	๑๐๔,๐๐๐	-
๗๗	นายสุภาวดี วัฒนศิริ	ป.๖	-	คำนวณทั่วไป	-	คำนวณ	๑๐๔,๐๐๐	-
๗๘	นายสุภาวดี วัฒนศิริ	ป.๖	-	คำนวณทั่วไป	-	คำนวณ	๑๐๔,๐๐๐	-
๗๙	นายสุภาวดี วัฒนศิริ	ป.๖	-	คำนวณทั่วไป	-	คำนวณ	๑๐๔,๐๐๐	-
๘๐	นายสุภาวดี วัฒนศิริ	ป.๖	-	คำนวณทั่วไป	-	คำนวณ	๑๐๔,๐๐๐	-
๘๑	นายสุภาวดี วัฒนศิริ	ป.๖	-	คำนวณทั่วไป	-	คำนวณ	๑๐๔,๐๐๐	-
๘๒	นายสุภาวดี วัฒนศิริ	ป.๖	-	คำนวณทั่วไป	-	คำนวณ	๑๐๔,๐๐๐	-
๘๓	นายสุภาวดี วัฒนศิริ	ป.๖	-	คำนวณทั่วไป	-	คำนวณ	๑๐๔,๐๐๐	-
๘๔	นายสุภาวดี วัฒนศิริ	ป.๖	-	คำนวณทั่วไป	-	คำนวณ	๑๐๔,๐๐๐	-
๘๕	นายสุภาวดี วัฒนศิริ	ป.๖	-	คำนวณทั่วไป	-	คำนวณ	๑๐๔,๐๐๐	-
๘๖	นายสุภาวดี วัฒนศิริ	ป.๖	-	คำนวณทั่วไป	-	คำนวณ	๑๐๔,๐๐๐	-
๘๗	นายสุภาวดี วัฒนศิริ	ป.๖	-	คำนวณทั่วไป	-	คำนวณ	๑๐๔,๐๐๐	-
๘๘	นายสุภาวดี วัฒนศิริ	ป.๖	-	คำนวณทั่วไป	-	คำนวณ	๑๐๔,๐๐๐	-
๘๙	นายสุภาวดี วัฒนศิริ	ป.๖	-	คำนวณทั่วไป	-	คำนวณ	๑๐๔,๐๐๐	-
๙๐	นายสุภาวดี วัฒนศิริ	ป.๖	-	คำนวณทั่วไป	-	คำนวณ	๑๐๔,๐๐๐	-
๙๑	นายสุภาวดี วัฒนศิริ	ป.๖	-	คำนวณทั่วไป	-	คำนวณ	๑๐๔,๐๐๐	-
๙๒	นายสุภาวดี วัฒนศิริ	ป.๖	-	คำนวณทั่วไป	-	คำนวณ	๑๐๔,๐๐๐	-
๙๓	นายสุภาวดี วัฒนศิริ	ป.๖	-	คำนวณทั่วไป	-	คำนวณ	๑๐๔,๐๐๐	-
๙๔	นายสุภาวดี วัฒนศิริ	ป.๖	-	คำนวณทั่วไป	-	คำนวณ	๑๐๔,๐๐๐	-
๙๕	นายสุภาวดี วัฒนศิริ	ป.๖	-	คำนวณทั่วไป	-	คำนวณ	๑๐๔,๐๐๐	-
๙๖	นายสุภาวดี วัฒนศิริ	ป.๖	-	คำนวณทั่วไป	-	คำนวณ	๑๐๔,๐๐๐	-
๙๗	นายสุภาวดี วัฒนศิริ	ป.๖	-	คำนวณทั่วไป	-	คำนวณ	๑๐๔,๐๐๐	-
๙๘	นายสุภาวดี วัฒนศิริ	ป.๖	-	คำนวณทั่วไป	-	คำนวณ	๑๐๔,๐๐๐	-
๙๙	นายสุภาวดี วัฒนศิริ	ป.๖	-	คำนวณทั่วไป	-	คำนวณ	๑๐๔,๐๐๐	-
๑๐๐	นายสุภาวดี วัฒนศิริ	ป.๖	-	คำนวณทั่วไป	-	คำนวณ	๑๐๔,๐๐๐	-

ที่	ชื่อ - สกุล	คุณวุฒิการศึกษา	กรมส่งเสริมการค้าระหว่างประเทศ			กรมส่งเสริมการค้าภายใน			เงินเดือน	เงินประจำตำแหน่ง		รวม	หมายเหตุ
			เลขที่ตำแหน่ง	ตำแหน่ง	ระดับ	เลขที่ตำแหน่ง	ตำแหน่ง	ระดับ		เงินประจำตำแหน่ง	เงินเพิ่มพิเศษ		
๑๑	นายสมรรณ อภินันท์	ป.บ. (บัญชี)	-	สมทบทั่วไป	-	สมทบ	๑๐๔,๐๐๐	-	-	๑๐๔,๐๐๐			
๑๒	นายพิชิต สิมศิริ	บ.บ. (บัญชี)	-	สมทบทั่วไป	-	สมทบ	๑๐๔,๐๐๐	-	-	๑๐๔,๐๐๐			
งานแผนกช่าง													
๑๓	นายสมชาย กิจสมบูรณ์	ป.บ. (โยธา)	-	สมทบทั่วไป	-	สมทบ	๑๐๔,๐๐๐	-	-	๑๐๔,๐๐๐			
๑๔	นายชาติวิไลภรณ์ อานนธ์	ศ.บ. (การบัญชี)	-	สมทบทั่วไป	-	สมทบ	๑๐๔,๐๐๐	-	-	๑๐๔,๐๐๐			
๑๕	นายณิชาธิ์ เวียงสาร	ศ.บ. (อิเล็กทรอนิกส์)	-	สมทบทั่วไป	-	สมทบ	๑๐๔,๐๐๐	-	-	๑๐๔,๐๐๐			
๑๖	นายสมชายวิวัฒน์ พงษ์วิไล	ป.บ. (เทคโนโลยีการคอมพิวเตอร์)	-	สมทบทั่วไป	-	สมทบ	๑๐๕,๐๐๐	-	-	๑๐๕,๐๐๐			
งานเทศาภิบาล													
๑๗	นายสุวิภา อมรสุภา	ศ.บ. (รัฐประศาสนศาสตร์)	-	สมทบทั่วไป	-	สมทบ	๑๐๔,๐๐๐	-	-	๑๐๔,๐๐๐			
๑๘	นายสมเกียรติ อุดมพรหม	ม.บ.	-	สมทบทั่วไป	-	สมทบ	๑๐๔,๐๐๐	-	-	๑๐๔,๐๐๐			
๑๙	นายสุวิภา อมรสมณะ	ม.บ.	-	สมทบทั่วไป	-	สมทบ	๑๐๕,๐๐๐	-	-	๑๐๕,๐๐๐			
กองช่าง (๐๕)													
๓	นายสุวิภา อมรสมณะ	ป.บ. (รัฐประศาสนศาสตร์)	๒๕-๒-๐๕-๒๑๐๑-๐๐๑	ผู้อำนวยการช่าง (นักบริหารช่าง)	กษ.๓	ผู้อำนวยการช่าง (นักบริหารช่าง)	๘๖๖,๒๐๐	๒๕-๒-๐๕-๒๑๐๑-๐๐๑	๒๕-๒-๐๕-๒๑๐๑-๐๐๑	กษ.๓	๒๕-๒-๐๕-๒๑๐๑-๐๐๑	๒๕-๒-๐๕-๒๑๐๑-๐๐๑	๒๕-๒-๐๕-๒๑๐๑-๐๐๑
งานช่างกรรม													
๖	นายสมเกียรติ อุดมพรหม	ป.บ. (การบัญชี)	๒๕-๒-๐๕-๒๑๐๑-๐๐๒	เจ้าพนักงานช่าง	๓๓	เจ้าพนักงานช่างกรรม	๕๒๕,๐๐๐	๒๕-๒-๐๕-๒๑๐๑-๐๐๒	๒๕-๒-๐๕-๒๑๐๑-๐๐๒	๓๓	๕๒๕,๐๐๐	-	๕๒๕,๐๐๐
๗	นายสุวิภา อมรสมณะ	ป.บ. (เศรษฐศาสตร์)	๒๕-๒-๐๕-๒๑๐๑-๐๐๓	เจ้าพนักงานช่าง	๓๓	เจ้าพนักงานช่างกรรม	๒๖๕,๕๐๐	๒๕-๒-๐๕-๒๑๐๑-๐๐๓	๒๕-๒-๐๕-๒๑๐๑-๐๐๓	๓๓	๒๖๕,๕๐๐	-	๒๖๕,๕๐๐
๘	นายสมเกียรติ อุดมพรหม	-	-	-	-	เจ้าพนักงานช่างกรรม	๓๕๕,๒๐๐	๒๕-๒-๐๕-๒๑๐๑-๐๐๓	๒๕-๒-๐๕-๒๑๐๑-๐๐๓	ป.บ./๓๓	๓๕๕,๒๐๐	-	๓๕๕,๒๐๐
๕	นายสมเกียรติ อุดมพรหม	ศ.บ. (เทคโนโลยีโยธา)	๒๕-๒-๐๕-๒๑๐๑-๐๐๔	หัวหน้าช่างกรรมช่าง (นักบริหารช่าง)	๓๓	หัวหน้าช่างกรรมช่าง (นักบริหารช่าง)	๘๖๖,๒๐๐	๒๕-๒-๐๕-๒๑๐๑-๐๐๔	๒๕-๒-๐๕-๒๑๐๑-๐๐๔	๓๓	๘๖๖,๒๐๐	-	๘๖๖,๒๐๐
งานช่างโยธา													
๖	นายสมเกียรติ อุดมพรหม	ป.บ. (โยธา)	๒๕-๒-๐๕-๒๑๐๑-๐๐๕	วิศวกรโยธา	ป.๓	วิศวกรโยธา	๒๒๕,๒๐๐	๒๕-๒-๐๕-๒๑๐๑-๐๐๕	๒๕-๒-๐๕-๒๑๐๑-๐๐๕	ป.๓	๒๒๕,๒๐๐	-	๒๒๕,๒๐๐
๗	นายสมเกียรติ อุดมพรหม	-	-	-	-	วิศวกรโยธา	๒๒๕,๕๐๐	๒๕-๒-๐๕-๒๑๐๑-๐๐๕	๒๕-๒-๐๕-๒๑๐๑-๐๐๕	ป.๓/๓	๒๒๕,๕๐๐	-	๒๒๕,๕๐๐
๘	นายสมเกียรติ อุดมพรหม	ป.บ. (โยธา)	๒๕-๒-๐๕-๒๑๐๑-๐๐๖	นายช่างโยธา	๓๓	นายช่างโยธา	๕๐๕,๕๐๐	๒๕-๒-๐๕-๒๑๐๑-๐๐๖	๒๕-๒-๐๕-๒๑๐๑-๐๐๖	๓๓	๕๐๕,๕๐๐	-	๕๐๕,๕๐๐
๙	นายสมเกียรติ อุดมพรหม	-	-	-	-	นายช่างโยธา	๒๖๕,๕๐๐	๒๕-๒-๐๕-๒๑๐๑-๐๐๖	๒๕-๒-๐๕-๒๑๐๑-๐๐๖	ป.บ./๓๓	๒๖๕,๕๐๐	-	๒๖๕,๕๐๐
๑๐	นายสมเกียรติ อุดมพรหม	-	-	-	-	นายช่างโยธา	๒๖๕,๕๐๐	๒๕-๒-๐๕-๒๑๐๑-๐๐๗	๒๕-๒-๐๕-๒๑๐๑-๐๐๗	ป.บ./๓๓	๒๖๕,๕๐๐	-	๒๖๕,๕๐๐
๑๑	นายสมเกียรติ อุดมพรหม	-	-	-	-	นักวิชาการคอมพิวเตอร์	๘๖๕,๕๐๐	๒๕-๒-๐๕-๒๑๐๑-๐๐๘	๒๕-๒-๐๕-๒๑๐๑-๐๐๘	ป.บ./๓๓	๘๖๕,๕๐๐	-	๘๖๕,๕๐๐

ร.ร.	ชื่อ - สกุล	คุณวุฒิการศึกษา	ครอบครัว			ครอบครัว			เงินเดือน	เงินประจำตำแหน่ง		รวม	หมายเหตุ
			เลขที่ตำแหน่ง	ตำแหน่ง	ระดับ	เลขที่ตำแหน่ง	ตำแหน่ง	ระดับ		เงินประจำตำแหน่ง	เงินค่าตอบแทน		
๑๒	- ว่าง -	-	๒๕๒-๐๕-๕๓๐๒-๐๐๕	ช่างไม้	ป.บ.ช.	๒๕๒-๐๕-๕๓๐๒-๐๐๕	ช่างไม้	๒๕๕,๕๐๐	-	-	๒๕๕,๕๐๐	ว่าง (งบ.สรรหา)	
๑๓	- ว่าง -	-	๒๕๒-๐๕-๕๓๐๒-๐๐๕	นายช่างโยธา	ป.บ.ช.	๒๕๒-๐๕-๕๓๐๒-๐๐๕	นายช่างโยธา	๒๐๓,๕๐๐	-	-	๒๐๓,๕๐๐	ว่าง (งบ.สรรหา)	
๑๔	- ว่าง -	-	๒๕๒-๐๕-๕๓๐๒-๐๐๕	นายช่างโยธา	ป.บ.ช.	๒๕๒-๐๕-๕๓๐๒-๐๐๕	นายช่างโยธา	๒๐๓,๕๐๐	-	-	๒๐๓,๕๐๐	ว่าง (งบ.สรรหา)	
๑๕	ฝ่ายควบคุมอาคาร	-	๒๕๒-๐๕-๕๓๐๒-๐๐๕	พ.น.ฝ่ายควบคุมอาคาร (นักบริหารงานช่าง)	ค.บ.	๒๕๒-๐๕-๕๓๐๒-๐๐๕	พ.น.ฝ่ายควบคุมอาคาร (นักบริหารงานช่าง)	๕๓๘,๖๐๐	-	-	๕๓๘,๖๐๐	ว่าง	
๑๖	งานควบคุมอาคาร	-	๒๕๒-๐๕-๕๓๐๒-๐๐๐	นายช่างโยธา	ป.บ.ช.	๒๕๒-๐๕-๕๓๐๒-๐๐๐	นายช่างโยธา	๒๐๓,๕๐๐	-	-	๒๐๓,๕๐๐	ว่าง (งบ.สรรหา) สมทบทุนจากมูลนิธิ ส.ส.ท. ๒๕๖๓	
๑๗	งานผังเมือง	พ.น. (ศึกษานิเทศก์ระดับสูง)	๒๕๒-๐๕-๕๓๐๒-๐๐๕	นักผังเมือง	ป.บ.	๒๕๒-๐๕-๕๓๐๒-๐๐๕	นักผังเมือง	๑๙๙,๖๐๐	-	-	๑๙๙,๖๐๐	ว่าง (งบ.สรรหา)	
๑๘	- ว่าง -	-	๒๕๒-๐๕-๕๓๐๒-๐๐๕	นายช่างโยธา	ป.บ.ช.	๒๕๒-๐๕-๕๓๐๒-๐๐๕	นายช่างโยธา	๒๐๓,๕๐๐	-	-	๒๐๓,๕๐๐	ว่าง (งบ.สรรหา)	
๑๙	ฝ่ายช่างควบคุมอาคาร	ป.ว. (ช่างโยธา)	๒๕๒-๐๕-๕๓๐๒-๐๐๕	พ.น.ฝ่ายช่างควบคุมอาคาร (นักบริหารงานช่าง)	ค.บ.	๒๕๒-๐๕-๕๓๐๒-๐๐๕	พ.น.ฝ่ายช่างควบคุมอาคาร (นักบริหารงานช่าง)	๓๖๐,๕๐๐	-	-	๓๖๐,๕๐๐	ว่าง (งบ.สรรหา)	
๒๐	งานช่างควบคุมอาคาร	-	๒๕๒-๐๕-๕๓๐๒-๐๐๕	นายช่างโยธา	ป.บ.ช.	๒๕๒-๐๕-๕๓๐๒-๐๐๕	นายช่างโยธา	๒๐๓,๕๐๐	-	-	๒๐๓,๕๐๐	ว่าง (งบ.สรรหา) สมทบทุนจากมูลนิธิ ส.ส.ท. ๒๕๖๓	
๒๑	- ว่าง -	-	๒๕๒-๐๕-๕๓๐๒-๐๐๕	นายช่างโยธา	ป.บ.ช.	๒๕๒-๐๕-๕๓๐๒-๐๐๕	นายช่างโยธา	๒๐๓,๕๐๐	-	-	๒๐๓,๕๐๐	ว่าง (งบ.สรรหา)	
๒๒	งานช่างควบคุมอาคาร	-	๒๕๒-๐๕-๕๓๐๒-๐๐๐	นายช่างโยธา	ป.บ.ช.	๒๕๒-๐๕-๕๓๐๒-๐๐๐	นายช่างโยธา	๒๐๓,๕๐๐	-	-	๒๐๓,๕๐๐	ว่าง (งบ.สรรหา)	
๒๓	- ว่าง -	-	๒๕๒-๐๕-๕๓๐๒-๐๐๐	นายช่างโยธา	ป.บ.ช.	๒๕๒-๐๕-๕๓๐๒-๐๐๐	นายช่างโยธา	๒๐๓,๕๐๐	-	-	๒๐๓,๕๐๐	ว่าง (งบ.สรรหา)	
๒๔	งานช่างควบคุมอาคาร	ป.ว. (นักศึกษาระดับสูง)	๒๕๒-๐๕-๕๓๐๒-๐๐๕	นายช่างโยธา	ป.บ.ช.	๒๕๒-๐๕-๕๓๐๒-๐๐๕	นายช่างโยธา	๒๐๓,๕๐๐	-	-	๒๐๓,๕๐๐	ว่าง (งบ.สรรหา)	
๒๕	งานช่างควบคุมอาคาร	ป.ว. (นักศึกษาระดับสูง)	๒๕๒-๐๕-๕๓๐๒-๐๐๕	นายช่างโยธา	ป.บ.ช.	๒๕๒-๐๕-๕๓๐๒-๐๐๕	นายช่างโยธา	๒๐๓,๕๐๐	-	-	๒๐๓,๕๐๐	ว่าง (งบ.สรรหา)	
๒๖	งานช่างควบคุมอาคาร	ป.ว. (เภสัชกร)	๒๕๒-๐๕-๕๓๐๒-๐๐๕	เจ้าพนักงานควบคุมอาคาร	จ.ก.	๒๕๒-๐๕-๕๓๐๒-๐๐๕	เจ้าพนักงานควบคุมอาคาร	๒๖๐,๕๐๐	-	-	๒๖๐,๕๐๐	เกษียณแล้ว	
๒๗	- ว่าง -	-	๒๕๒-๐๕-๕๓๐๒-๐๐๕	เจ้าพนักงานควบคุมอาคาร	จ.ก.	๒๕๒-๐๕-๕๓๐๒-๐๐๕	เจ้าพนักงานควบคุมอาคาร	๒๐๓,๕๐๐	-	-	๒๐๓,๕๐๐	ว่าง (งบ.สรรหา)	
๒๘	งานช่างควบคุมอาคาร	ป.ว. (เภสัชกร)	๒๕๒-๐๕-๕๓๐๒-๐๐๕	เจ้าพนักงานควบคุมอาคาร	จ.ก.	๒๕๒-๐๕-๕๓๐๒-๐๐๕	เจ้าพนักงานควบคุมอาคาร	๒๐๓,๕๐๐	-	-	๒๐๓,๕๐๐	ว่าง (งบ.สรรหา)	
๒๙	งานช่างควบคุมอาคาร	ป.ว. (เภสัชกร)	๒๕๒-๐๕-๕๓๐๒-๐๐๕	เจ้าพนักงานควบคุมอาคาร	จ.ก.	๒๕๒-๐๕-๕๓๐๒-๐๐๕	เจ้าพนักงานควบคุมอาคาร	๒๐๓,๕๐๐	-	-	๒๐๓,๕๐๐	ว่าง (งบ.สรรหา)	
๓๐	งานช่างควบคุมอาคาร	ป.ว. (เภสัชกร)	๒๕๒-๐๕-๕๓๐๒-๐๐๕	เจ้าพนักงานควบคุมอาคาร	จ.ก.	๒๕๒-๐๕-๕๓๐๒-๐๐๕	เจ้าพนักงานควบคุมอาคาร	๒๐๓,๕๐๐	-	-	๒๐๓,๕๐๐	ว่าง (งบ.สรรหา)	

ที่	ชื่อ - สกุล	คุณวุฒิการศึกษา	กรอบอัตราจ้างเดิม			กรอบอัตราจ้างใหม่			เงินเดือน	เงินประจำตำแหน่ง		รวม	หมายเหตุ
			เลขที่ตำแหน่ง	ตำแหน่ง	ระดับ	เลขที่ตำแหน่ง	ตำแหน่ง	ระดับ		เงินประจำตำแหน่ง เงินประจำตำแหน่ง เงินเพิ่มเติมอื่นๆ			
๒	นายอำนาจ แสงสุวรรณ พนักงานจ้างทั่วไป	ม.ศ	-	พนักงานชั้นรองระดับ	-	พนักงานชั้นรองระดับ	-	๓๒๖,๓๖๐	-	-	๓๒๖,๓๖๐		
๓	นางสุพรรณ อรรถศรี น.ส.สุภาวดี อรรถศรี	บ.ศ.บ. (การบัญชี)	-	คนงานทั่วไป	-	คนงาน	-	๓๐๔,๐๐๐	-	-	๓๐๔,๐๐๐		
๔	น.ส.กัญญา เอี่ยมคำ	ป.ว. (ครูผู้ช่วย)	-	คนงานทั่วไป	-	คนงาน	-	๓๐๔,๐๐๐	-	-	๓๐๔,๐๐๐		
๕	น.ส.ศิวะ วัฒน	ป.ว. (บัญชี)	-	คนงานทั่วไป	-	คนงาน	-	๓๐๔,๐๐๐	-	-	๓๐๔,๐๐๐		
๖	นายสุภากร ภูสิทธิ์	ป.ว. (ช่างอุตสาหกรรมช่างรับ)	-	คนงานทั่วไป	-	คนงาน	-	๓๐๔,๐๐๐	-	-	๓๐๔,๐๐๐		
๗	นายสุทินทร์ พันธุ์ขาว	ป.ว. (ช่างเทคนิคช่างรับ)	-	คนงานทั่วไป	-	คนงาน	-	๓๐๔,๐๐๐	-	-	๓๐๔,๐๐๐		
๘	น.ส.พนิดา ปิ่นสวัสดิ์	ส.บ. (ช่างอิเล็กทรอนิกส์)	-	คนงานทั่วไป	-	คนงาน	-	๓๐๔,๐๐๐	-	-	๓๐๔,๐๐๐		
๙	นายปวิษฐ์ เต็มดี	ว.บ. (วิศวกรรมเครื่องกล)	-	คนงานทั่วไป	-	คนงาน	-	๓๐๔,๐๐๐	-	-	๓๐๔,๐๐๐		
๑๐	นางสาวปิยะการ	ป.ว. (ช่างเทคนิคช่างรับ)	-	คนงานทั่วไป	-	คนงาน	-	๓๐๔,๐๐๐	-	-	๓๐๔,๐๐๐		
๑๑	นางสาวณัฐวิมล โขขพันธ์	ป.ว. (ช่างเทคนิคช่างรับ)	-	คนงานทั่วไป	-	คนงาน	-	๓๐๔,๐๐๐	-	-	๓๐๔,๐๐๐		
๑๒	นางสุณันท์ ชาติ	ป.ว. (ช่างเทคนิคช่างรับ)	-	คนงานทั่วไป	-	คนงาน	-	๓๐๔,๐๐๐	-	-	๓๐๔,๐๐๐		
๑๓	นายสุภากร วัฒน	ป.ว. (ช่างรับ)	-	คนงานทั่วไป	-	คนงาน	-	๓๐๔,๐๐๐	-	-	๓๐๔,๐๐๐		
๑๔	นายสุวิทย์ วัฒน	ม.บ	-	คนงานทั่วไป	-	คนงาน	-	๓๐๔,๐๐๐	-	-	๓๐๔,๐๐๐		
๑๕	นายสุวิทย์ วัฒน	ป.บ	-	คนงานทั่วไป	-	คนงาน	-	๓๐๔,๐๐๐	-	-	๓๐๔,๐๐๐		
๑๖	นายสุวิทย์ วัฒน	ป.บ	-	คนงานทั่วไป	-	คนงาน	-	๓๐๔,๐๐๐	-	-	๓๐๔,๐๐๐		
๑๗	นายสุวิทย์ วัฒน	ป.บ	-	คนงานทั่วไป	-	คนงาน	-	๓๐๔,๐๐๐	-	-	๓๐๔,๐๐๐		
๑๘	นายสุวิทย์ วัฒน	ป.บ	-	คนงานทั่วไป	-	คนงาน	-	๓๐๔,๐๐๐	-	-	๓๐๔,๐๐๐		
๑๙	นายสุวิทย์ วัฒน	ป.บ	-	คนงานทั่วไป	-	คนงาน	-	๓๐๔,๐๐๐	-	-	๓๐๔,๐๐๐		
๒๐	นายสุวิทย์ วัฒน	ป.บ	-	คนงานทั่วไป	-	คนงาน	-	๓๐๔,๐๐๐	-	-	๓๐๔,๐๐๐		
๒๑	นายสุวิทย์ วัฒน	ป.บ	-	คนงานทั่วไป	-	คนงาน	-	๓๐๔,๐๐๐	-	-	๓๐๔,๐๐๐		
๒๒	นายสุวิทย์ วัฒน	ป.บ	-	คนงานทั่วไป	-	คนงาน	-	๓๐๔,๐๐๐	-	-	๓๐๔,๐๐๐		
๒๓	นายสุวิทย์ วัฒน	ป.บ	-	คนงานทั่วไป	-	คนงาน	-	๓๐๔,๐๐๐	-	-	๓๐๔,๐๐๐		

ที่	ชื่อ - สกุล	คุณวุฒิการศึกษา	กรมส่งเสริมการค้าระหว่างประเทศ		กรมส่งเสริมการค้าภายใน		รวม	เงินต้น		หมายเหตุ
			บาท	จำนวน	บาท	จำนวน		บาท	จำนวน	
๒๔	นายสุรชาติ หิมพิศ	ป.บ.	-	คนงานทั่วไป	-	คนงาน	๑๐๔,๐๐๐	-	-	
๒๕	นายสุเชษ	ป.บ. (ใจพิงค์)	-	คนงานทั่วไป	-	คนงาน	๑๐๕,๐๐๐	-	-	
๒๖	นายปัทมา อินทอน	ป.บ. (ช่างยนต์)	-	คนงานทั่วไป	-	คนงาน	๑๐๔,๐๐๐	-	-	
๒๗	นายสุคนธ์ เกษม	ป.บ. (ช่างยนต์)	-	คนงานทั่วไป	-	คนงาน	๑๐๕,๐๐๐	-	-	
๒๘	นายไพโรจน์ ขุนนาศ	ม.๓	-	คนงานทั่วไป	-	คนงาน	๑๐๔,๐๐๐	-	-	
๒๙	นายฉวี วัฒนกิจ	ป.บ.	-	คนงานทั่วไป	-	คนงาน	๑๐๕,๐๐๐	-	-	
๓๐	นายสุวิทย์ เกษม	ป.บ.	-	คนงานทั่วไป	-	คนงาน	๑๐๕,๐๐๐	-	-	
๓๑	นายสุวิทย์ เกษม	ป.บ.	-	คนงานทั่วไป	-	คนงาน	๑๐๕,๐๐๐	-	-	
๓๒	นายสุวิทย์ เกษม	ป.บ.	-	คนงานทั่วไป	-	คนงาน	๑๐๕,๐๐๐	-	-	
๓๓	นายสุวิทย์ เกษม	ป.บ.	-	คนงานทั่วไป	-	คนงาน	๑๐๕,๐๐๐	-	-	
๓๔	นายสุวิทย์ เกษม	ป.บ.	-	คนงานทั่วไป	-	คนงาน	๑๐๕,๐๐๐	-	-	
๓๕	นายสุวิทย์ เกษม	ป.บ.	-	คนงานทั่วไป	-	คนงาน	๑๐๕,๐๐๐	-	-	
๓๖	นายสุวิทย์ เกษม	ป.บ.	-	คนงานทั่วไป	-	คนงาน	๑๐๕,๐๐๐	-	-	
๓๗	นายสุวิทย์ เกษม	ป.บ.	-	คนงานทั่วไป	-	คนงาน	๑๐๕,๐๐๐	-	-	
๓๘	นายสุวิทย์ เกษม	ป.บ. (ช่างอิเล็กทรอนิกส์)	-	คนงานทั่วไป	-	คนงาน	๑๐๕,๐๐๐	-	-	
๓๙	นายสุวิทย์ เกษม	ป.บ.	-	คนงานทั่วไป	-	คนงาน	๑๐๕,๐๐๐	-	-	
๔๐	นายสุวิทย์ เกษม	ปริญญาตรี (การบัญชี) และการศึกษา	-	คนงานทั่วไป	-	คนงาน	๑๐๕,๐๐๐	-	-	
๔๑	นายสุวิทย์ เกษม	ป.บ. ใจพิงค์	-	คนงานทั่วไป	-	คนงาน	๑๐๕,๐๐๐	-	-	
๔๒	นายสุวิทย์ เกษม	ป.บ. (ช่างไฟฟ้ากำลัง)	-	คนงานทั่วไป	-	คนงาน	๑๐๕,๐๐๐	-	-	
๔๓	นายสุวิทย์ เกษม	ศ.บ. (ช่างยนต์)	-	คนงานทั่วไป	-	คนงาน	๑๐๕,๐๐๐	-	-	
๔๔	นายสุวิทย์ เกษม	ป.บ.	-	คนงานทั่วไป	-	คนงาน	๑๐๕,๐๐๐	-	-	
๔๕	นายสุวิทย์ เกษม	ป.บ.	-	คนงานทั่วไป	-	คนงาน	๑๐๕,๐๐๐	-	-	
๔๖	นายสุวิทย์ เกษม	ป.บ. (ช่างอุตสาหกรรม)	-	คนงานทั่วไป	-	คนงาน	๑๐๕,๐๐๐	-	-	
๔๗	นายสุวิทย์ เกษม	ป.บ.	-	คนงานทั่วไป	-	คนงาน	๑๐๕,๐๐๐	-	-	
๔๘	นายสุวิทย์ เกษม	ป.บ.	-	คนงานทั่วไป	-	คนงาน	๑๐๕,๐๐๐	-	-	
๔๙	นายสุวิทย์ เกษม	ป.บ. (ช่างยนต์)	-	คนงานทั่วไป	-	คนงาน	๑๐๕,๐๐๐	-	-	
๕๐	นายสุวิทย์ เกษม	ป.บ.	-	คนงานทั่วไป	-	คนงาน	๑๐๕,๐๐๐	-	-	
๕๑	นายสุวิทย์ เกษม	ป.บ.	-	คนงานทั่วไป	-	คนงาน	๑๐๕,๐๐๐	-	-	
๕๒	นายสุวิทย์ เกษม	ป.บ.	-	คนงานทั่วไป	-	คนงาน	๑๐๕,๐๐๐	-	-	
๕๓	นายสุวิทย์ เกษม	ป.บ.	-	คนงานทั่วไป	-	คนงาน	๑๐๕,๐๐๐	-	-	
๕๔	นายสุวิทย์ เกษม	ป.บ.	-	คนงานทั่วไป	-	คนงาน	๑๐๕,๐๐๐	-	-	

ที่	ชื่อ - สกุล	คุณวุฒิการศึกษา	กรอบอัตราเงินเดือน			กรอบอัตราค่าจ้าง			เงินเดือน	เงินประจำตำแหน่ง		รวม	หมายเหตุ
			เลขที่ตำแหน่ง	ตำแหน่ง	ระดับ	เลขที่ตำแหน่ง	ตำแหน่ง	ระดับ		เงินประจำตำแหน่ง	เงินค่าตอบแทนเงินประจำตำแหน่ง		
๓	-/ว่าง	-	-	-	-	-	๓๓๔,๖๐๐	-	-	-	๓๓๔,๖๐๐	(กำหนดใหม่)	
๔	ฝ่ายบริหารงานช่างเทคนิค นายวิวัฒน์ อิ่มแก้ว	ท.บ. (บริหารงานช่างเทคนิค)	๓๕๕-๒-๐๖-๒๐๐๕-๐๐๒	ท.บ.ฝ่ายบริหารงานช่างเทคนิค (นักบริหารงานช่างเทคนิค ชั้น ๒๕๕)	ต.บ.	๓๕๕-๒-๐๖-๒๐๐๕-๐๐๒	๓๕๖,๒๕๐	๓๔,๐๐๐	-	-	๓๙๐,๒๕๐		
๕	งานช่างบริหารและช่างเทคนิค นายสมนึก รอดทุกข์	ท.บ. (บริหารงานช่างเทคนิค)	๓๕๕-๒-๐๖-๒๐๐๖-๐๐๑	นักวิชาการช่างเทคนิค	ท.บ.	๓๕๕-๒-๐๖-๒๐๐๖-๐๐๑	๓๕๖,๒๕๐	-	-	-	๓๕๖,๒๕๐		
๖	น.ส.สุวิภา เวียง	ท.บ. (บริหารงานช่างเทคนิค)	๓๕๕-๒-๐๖-๒๐๐๕-๐๐๑	นักบริหารงานช่างเทคนิค	ท.บ.	๓๕๕-๒-๐๖-๒๐๐๕-๐๐๑	๓๕๖,๒๕๐	-	-	-	๓๕๖,๒๕๐		
๗	งานศึกษาดูงาน น.ส.ณิศา นพาทน	ท.บ. (บริหารงานช่างเทคนิค)	๓๕๕-๒-๐๖-๒๐๐๕-๐๐๒	นักบริหารงานช่างเทคนิค	ท.บ.	๓๕๕-๒-๐๖-๒๐๐๕-๐๐๒	๓๕๖,๒๕๐	-	-	-	๓๕๖,๒๕๐		
๘	งานซ่อมแซมสิ่งปลูกสร้าง น.ส.พศิกา เมหาวี	ท.บ.บ. (ช่างเทคนิค)	๓๕๕-๒-๐๖-๒๐๐๖-๐๐๑	ช่างเทคนิค	ท.บ.	๓๕๕-๒-๐๖-๒๐๐๖-๐๐๑	๓๕๖,๒๕๐	๓๖,๐๐๐	-	๓๖,๐๐๐	๓๘๘,๒๕๐		
๙	ฝ่ายวิชาการช่างเทคนิค นางสาวบุรพาดี สิงห์สิงห์	ท.บ. (ชำนาญพิเศษ)	๓๕๕-๒-๐๖-๒๐๐๕-๐๐๑	ท.บ.ฝ่ายบริหารงานช่างเทคนิค (นักบริหารงานช่างเทคนิค ชั้น ๒๕๕)	ต.บ.	๓๕๕-๒-๐๖-๒๐๐๕-๐๐๑	๓๕๖,๒๕๐	๓๔,๐๐๐	-	-	๓๙๐,๒๕๐		
๑๐	งานช่างเดินสายภาพ น.ส.พัชริดา นพารัตน์	ท.บ.บ. (ช่างเทคนิค)	๓๕๕-๒-๐๖-๒๐๐๕-๐๐๑	นักวิชาการช่างเทคนิค	ท.บ.	๓๕๕-๒-๐๖-๒๐๐๕-๐๐๑	๓๕๖,๒๕๐	-	-	-	๓๕๖,๒๕๐		
๑๑	งานช่างเดินสายควบคุมโทรศัพท์ น.ส.ณิศา นพาทน	ท.บ.บ. (การควบคุมเดินสาย)	๓๕๕-๒-๐๖-๒๐๐๕-๐๐๑	นักบริหารงานช่างเทคนิค	ท.บ.	๓๕๕-๒-๐๖-๒๐๐๕-๐๐๑	๓๕๖,๒๕๐	-	-	-	๓๕๖,๒๕๐		
๑๒	-/ว่าง	-	-	-	-	-	๓๕๖,๒๕๐	-	-	-	๓๕๖,๒๕๐		
๑๓	-/ว่าง	-	-	-	-	-	๓๕๖,๒๕๐	-	-	-	๓๕๖,๒๕๐		
๑๔	งานช่างเดินสายช่างเทคนิค นายประเสริฐ นพารัตน์	ท.บ.บ. (บริหารงานช่างเทคนิค)	๓๕๕-๒-๐๖-๒๐๐๖-๐๐๒	ช่างเทคนิค	ท.บ.	๓๕๕-๒-๐๖-๒๐๐๖-๐๐๒	๓๕๖,๒๕๐	-	-	-	๓๕๖,๒๕๐		
๑๕	งานช่างเดินสายช่างเทคนิค นายวิชาญ นพารัตน์	ท.บ.บ. (บริหารงานช่างเทคนิค)	๓๕๕-๒-๐๖-๒๐๐๖-๐๐๒	ช่างเทคนิค	ท.บ.	๓๕๕-๒-๐๖-๒๐๐๖-๐๐๒	๓๕๖,๒๕๐	-	-	-	๓๕๖,๒๕๐		
๑๖	นายณวัฒน์ อิ่มแก้ว	ป.ศ.	-	พนักงานขับรถ	-	-	๓๓๓,๒๕๐	-	-	-	๓๓๓,๒๕๐		

ที่	ชื่อ - สกุล	คุณวุฒิการศึกษา	กรณีศึกษาที่เดิม			กรณีศึกษาที่ใหม่			เงินต้น	เงินประจำตำแหน่ง		รวม	หมายเหตุ
			เลขที่ตำแหน่ง	ตำแหน่ง	ระดับ	เลขที่ตำแหน่ง	ตำแหน่ง	ระดับ		เงินประจำตำแหน่ง	เงินค่าตอบแทน/เงินเพิ่มอื่นๆ		
	พนักงานจ้างทั่วไป												
๑	นายสุชาติ วัฒน	ม.๓	-	พนักงานขับรถยนต์	-	พนักงานขับรถยนต์	-	๑๐๕,๐๐๐	-	-	๑๐๕,๐๐๐		
๒	น.ส.สุวิมล ศรีสุวรรณ	อ.๑(วิ.๑๖) (วารสารศาสตร์)	-	คนงานทั่วไป	-	คนงาน	-	๑๐๕,๐๐๐	-	-	๑๐๕,๐๐๐		
๓	นายสุภา เสงี่ยม	ป.๗	-	คนงานทั่วไป	-	คนงาน	-	๑๐๕,๐๐๐	-	-	๑๐๕,๐๐๐		
๔	นายอัครวิทย์ วัฒน	ม.๖	-	คนงานทั่วไป	-	คนงาน	-	๑๐๕,๐๐๐	-	-	๑๐๕,๐๐๐		
	งานช่างไม้ช่างและช่างไม้ในครัวเรือน												
๕	นางสาวปัทมาธิยา วัฒน	บ.บ. (คอมพิวเตอร์กราฟิก)	-	คนงานทั่วไป	-	คนงาน	-	๑๐๕,๐๐๐	-	-	๑๐๕,๐๐๐		
๖	นายภักดิ์ดี กาง	ม.๖	-	คนงานทั่วไป	-	คนงาน	-	๑๐๕,๐๐๐	-	-	๑๐๕,๐๐๐		
๗	นายสุภาวดี วัฒน	ป.๗	-	คนงานทั่วไป	-	คนงาน	-	๑๐๕,๐๐๐	-	-	๑๐๕,๐๐๐		
	งานรักษาความปลอดภัย												
๘	นายสุชัย สุขแก้ว	ป.๖	-	พนักงานขับรถยนต์	-	พนักงานขับรถยนต์	-	๑๐๕,๐๐๐	-	-	๑๐๕,๐๐๐		
๙	นายสุภาวดี วัฒน	บ.บ. (คอมพิวเตอร์กราฟิก)	-	พนักงานขับรถยนต์	-	พนักงานขับรถยนต์	-	๑๐๕,๐๐๐	-	-	๑๐๕,๐๐๐		
๑๐	นายสุภาวดี วัฒน	บ.บ. (ไฟฟ้า)	-	พนักงานขับรถยนต์	-	พนักงานขับรถยนต์	-	๑๐๕,๐๐๐	-	-	๑๐๕,๐๐๐		
๑๑	นายสุชัย วัฒน	ป.๕	-	พนักงานขับรถยนต์	-	พนักงานขับรถยนต์	-	๑๐๕,๐๐๐	-	-	๑๐๕,๐๐๐		
๑๒	นายสุชัย วัฒน	ม.๕	-	พนักงานขับรถยนต์	-	พนักงานขับรถยนต์	-	๑๐๕,๐๐๐	-	-	๑๐๕,๐๐๐		
๑๓	นายสุชัย วัฒน	ม.๕	-	พนักงานขับรถยนต์	-	พนักงานขับรถยนต์	-	๑๐๕,๐๐๐	-	-	๑๐๕,๐๐๐		
๑๔	นายสุชัย วัฒน	ป.๖	-	พนักงานขับรถยนต์	-	พนักงานขับรถยนต์	-	๑๐๕,๐๐๐	-	-	๑๐๕,๐๐๐		
๑๕	นายสุชัย วัฒน	ม.๖	-	พนักงานขับรถยนต์	-	พนักงานขับรถยนต์	-	๑๐๕,๐๐๐	-	-	๑๐๕,๐๐๐		
๑๖	นายสุชัย วัฒน	ป.๖	-	พนักงานขับรถยนต์	-	พนักงานขับรถยนต์	-	๑๐๕,๐๐๐	-	-	๑๐๕,๐๐๐		
๑๗	นายสุชัย วัฒน	อ.๑(วิ.๑๖) (วารสารศาสตร์)	-	พนักงานขับรถยนต์	-	พนักงานขับรถยนต์	-	๑๐๕,๐๐๐	-	-	๑๐๕,๐๐๐		
๑๘	นายสุชัย วัฒน	ม.๖	-	พนักงานขับรถยนต์	-	พนักงานขับรถยนต์	-	๑๐๕,๐๐๐	-	-	๑๐๕,๐๐๐		
๑๙	นายสุชัย วัฒน	ป.๖	-	พนักงานขับรถยนต์	-	พนักงานขับรถยนต์	-	๑๐๕,๐๐๐	-	-	๑๐๕,๐๐๐		
๒๐	นายสุชัย วัฒน	บ.บ. (ระบบโทรคมนาคม)	-	พนักงานขับรถยนต์	-	พนักงานขับรถยนต์	-	๑๐๕,๐๐๐	-	-	๑๐๕,๐๐๐		
๒๑	นายสุชัย วัฒน	ม.๖	-	พนักงานขับรถยนต์	-	พนักงานขับรถยนต์	-	๑๐๕,๐๐๐	-	-	๑๐๕,๐๐๐		
๒๒	นายสุชัย วัฒน	ป.๖	-	พนักงานขับรถยนต์	-	พนักงานขับรถยนต์	-	๑๐๕,๐๐๐	-	-	๑๐๕,๐๐๐		
๒๓	นายสุชัย วัฒน	ป.๖	-	พนักงานขับรถยนต์	-	พนักงานขับรถยนต์	-	๑๐๕,๐๐๐	-	-	๑๐๕,๐๐๐		
๒๔	นายสุชัย วัฒน	ป.๕	-	พนักงานขับรถยนต์	-	พนักงานขับรถยนต์	-	๑๐๕,๐๐๐	-	-	๑๐๕,๐๐๐		
๒๕	-	-	-	พนักงานขับรถยนต์	-	พนักงานขับรถยนต์	-	๑๐๕,๐๐๐	-	-	๑๐๕,๐๐๐	ว่าง	

ที่	ชื่อ - สกุล	คุณวุฒิการศึกษา	การนับค่าจ้างเดิม		การนับค่าจ้างใหม่		เงินเดือน	เงินประจำตำแหน่ง		รวม	หมายเหตุ
			เลขที่ตำแหน่ง	จำนวน	ระดับ	ตำแหน่ง		ระดับ	เงินประจำตำแหน่ง		
๕๖	นางประทุม ไชยดี		-	คนงานทั่วไป	-	คนงาน	๑๐๕,๐๐๐	-	๑๐๕,๐๐๐		
๕๗	นางอภิญญา แซ่ตั้ง		-	คนงานทั่วไป	-	คนงาน	๑๐๕,๐๐๐	-	๑๐๕,๐๐๐		
๕๘	นางสุวรรณี เวชชภัก		-	คนงานทั่วไป	-	คนงาน	๑๐๕,๐๐๐	-	๑๐๕,๐๐๐		
๕๙	นางสาธิตมาง ศอธธา		-	คนงานทั่วไป	-	คนงาน	๑๐๕,๐๐๐	-	๑๐๕,๐๐๐		
๖๐	นางอุไร ๓.๖๖		-	คนงานทั่วไป	-	คนงาน	๑๐๕,๐๐๐	-	๑๐๕,๐๐๐		
๖๑	น.ส.สุวิภา อธิมา		-	คนงานทั่วไป	-	คนงาน	๑๐๕,๐๐๐	-	๑๐๕,๐๐๐		
๖๒	นางไพจิตร นภัทรา		-	คนงานทั่วไป	-	คนงาน	๑๐๕,๐๐๐	-	๑๐๕,๐๐๐		
๖๓	นางสุรพันธ์ รอดหัวง		-	คนงานทั่วไป	-	คนงาน	๑๐๕,๐๐๐	-	๑๐๕,๐๐๐		
๖๔	นายอภัยสุภาวธ อดิษฐ์		-	คนงานทั่วไป	-	คนงาน	๑๐๕,๐๐๐	-	๑๐๕,๐๐๐		
๖๕	นายอาทิตย์ อิงสาทร		-	คนงานทั่วไป	-	คนงาน	๑๐๕,๐๐๐	-	๑๐๕,๐๐๐		
๖๖	นายพิลาภ นนทิ		-	คนงานทั่วไป	-	คนงาน	๑๐๕,๐๐๐	-	๑๐๕,๐๐๐		
๖๗	นายอภิชาติ อิงสาทร		-	คนงานทั่วไป	-	คนงาน	๑๐๕,๐๐๐	-	๑๐๕,๐๐๐		
๖๘	นายวัลลภ นนทิ		-	คนงานทั่วไป	-	คนงาน	๑๐๕,๐๐๐	-	๑๐๕,๐๐๐		
๖๙	นายสืบ นนทิ		-	คนงานทั่วไป	-	คนงาน	๑๐๕,๐๐๐	-	๑๐๕,๐๐๐		
๗๐	นายอรรถ โพธิ์		-	คนงานทั่วไป	-	คนงาน	๑๐๕,๐๐๐	-	๑๐๕,๐๐๐		
๗๑	นายอัครินทร์ อภินิ		-	คนงานทั่วไป	-	คนงาน	๑๐๕,๐๐๐	-	๑๐๕,๐๐๐		
๗๒	นายอนุชา นนทิ		-	คนงานทั่วไป	-	คนงาน	๑๐๕,๐๐๐	-	๑๐๕,๐๐๐		
๗๓	นายประสาร พุทธิสาร		-	คนงานทั่วไป	-	คนงาน	๑๐๕,๐๐๐	-	๑๐๕,๐๐๐		
๗๔	นายวิมลพร อมธ		-	คนงานทั่วไป	-	คนงาน	๑๐๕,๐๐๐	-	๑๐๕,๐๐๐		
๗๕	นายสาธิตา อุดม		-	คนงานทั่วไป	-	คนงาน	๑๐๕,๐๐๐	-	๑๐๕,๐๐๐		
๗๖	นายวิฑิต เวียงเจริญ		-	คนงานทั่วไป	-	คนงาน	๑๐๕,๐๐๐	-	๑๐๕,๐๐๐		
๗๗	นายชยกานต์ ไชยดี		-	คนงานทั่วไป	-	คนงาน	๑๐๕,๐๐๐	-	๑๐๕,๐๐๐		
๗๘	นางสาวกานต์ งาม		-	คนงานทั่วไป	-	คนงาน	๑๐๕,๐๐๐	-	๑๐๕,๐๐๐		
๗๙	นายสมานวิชัย งาม		-	คนงานทั่วไป	-	คนงาน	๑๐๕,๐๐๐	-	๑๐๕,๐๐๐		
๘๐	นายกรรณธิดา แซ่ตั้ง		-	คนงานทั่วไป	-	คนงาน	๑๐๕,๐๐๐	-	๑๐๕,๐๐๐		
๘๑	นายสมานวิฑิต อธิมา		-	คนงานทั่วไป	-	คนงาน	๑๐๕,๐๐๐	-	๑๐๕,๐๐๐		
๘๒	น.ส.รุ่งภา อภิมา		-	คนงานทั่วไป	-	คนงาน	๑๐๕,๐๐๐	-	๑๐๕,๐๐๐		
๘๓	นางสาธิตา นนทิ		-	คนงานทั่วไป	-	คนงาน	๑๐๕,๐๐๐	-	๑๐๕,๐๐๐		
๘๔	น.ส.นงนิตย์ อภิมา		-	คนงานทั่วไป	-	คนงาน	๑๐๕,๐๐๐	-	๑๐๕,๐๐๐		
๘๕	นายกรรณธิดา อธิมา		-	คนงานทั่วไป	-	คนงาน	๑๐๕,๐๐๐	-	๑๐๕,๐๐๐		
๘๖	นายกรรณธิดา อธิมา		-	คนงานทั่วไป	-	คนงาน	๑๐๕,๐๐๐	-	๑๐๕,๐๐๐		

ที่	ชื่อ - สกุล	คุณวุฒิการศึกษา	กรอบบริหารงานชั้น			กรอบบริหารงานทั่วไป			เงินเดือน	เงินประจำตำแหน่ง		รวม	หมายเหตุ
			เลขที่ตำแหน่ง	ตำแหน่ง	ระดับ	เลขที่ตำแหน่ง	ตำแหน่ง	ระดับ		เงินประจำตำแหน่ง	เงินค่าตอบแทน/เงินพิเศษอื่นๆ		
๘๗	น.ส.จิราภรณ์ ใจดี	ป.บ	-	คนงานทั่วไป	-	คนงาน	-	๓๐๔,๐๐๐	-	-	๓๐๔,๐๐๐		
๘๘	นางสาวนิศดา ศอจันทร์	ม.ศ	-	คนงานทั่วไป	-	คนงาน	-	๓๐๔,๐๐๐	-	-	๓๐๔,๐๐๐		
๘๙	น.ส.ศุภมาส สุวรรณ	ป.บ	-	คนงานทั่วไป	-	คนงาน	-	๓๐๔,๐๐๐	-	-	๓๐๔,๐๐๐		
๙๐	นางณัฐวิมล สายคำวงศ์	ป.บ	-	คนงานทั่วไป	-	คนงาน	-	๓๐๔,๐๐๐	-	-	๓๐๔,๐๐๐		
๙๑	นายสุวิทย์ จีราภรณ์	ป.บ	-	คนงานทั่วไป	-	คนงาน	-	๓๐๔,๐๐๐	-	-	๓๐๔,๐๐๐		
๙๒	นายสมภร ศรีสุวรรณ	ป.บ	-	คนงานทั่วไป	-	คนงาน	-	๓๐๔,๐๐๐	-	-	๓๐๔,๐๐๐		
๙๓	นายประภาส รหัสพันธ์	ป.บ	-	คนงานทั่วไป	-	คนงาน	-	๓๐๔,๐๐๐	-	-	๓๐๔,๐๐๐		
๙๔	นายสันติภาพ วิมลณี	ป.บ	-	คนงานทั่วไป	-	คนงาน	-	๓๐๔,๐๐๐	-	-	๓๐๔,๐๐๐		
๙๕	นางสาว พุฒวิมล	ป.บ	-	คนงานทั่วไป	-	คนงาน	-	๓๐๔,๐๐๐	-	-	๓๐๔,๐๐๐		
๙๖	น.ม.พลาภา สิริคำ	ป.๕	-	คนงานทั่วไป	-	คนงาน	-	๓๐๔,๐๐๐	-	-	๓๐๔,๐๐๐		
๙๗	นายศักดิ์ดา เขมมาภัย	ป.๖	-	คนงานทั่วไป	-	คนงาน	-	๓๐๔,๐๐๐	-	-	๓๐๔,๐๐๐		
๙๘	นายณัฐวิมล อามง	ป.๖	-	คนงานทั่วไป	-	คนงาน	-	๓๐๔,๐๐๐	-	-	๓๐๔,๐๐๐		
๙๙	นายสุภากรัน ภูโธ	ม.ศ	-	คนงานทั่วไป	-	คนงาน	-	๓๐๔,๐๐๐	-	-	๓๐๔,๐๐๐		
๑๐๐	นางสุจิน บุญจันทร์	ป.๖	-	คนงานทั่วไป	-	คนงาน	-	๓๐๔,๐๐๐	-	-	๓๐๔,๐๐๐		
๑๐๑	นายณัฐวิมล วิเศษศรี	ป.๖	-	คนงานทั่วไป	-	คนงาน	-	๓๐๔,๐๐๐	-	-	๓๐๔,๐๐๐		
๑๐๒	นายสุภากร นนันทน	ป.๖	-	คนงานทั่วไป	-	คนงาน	-	๓๐๔,๐๐๐	-	-	๓๐๔,๐๐๐		
๑๐๓	นายณัฐวิมล ใจดี	ป.๖	-	คนงานทั่วไป	-	คนงาน	-	๓๐๔,๐๐๐	-	-	๓๐๔,๐๐๐		
๑๐๔	นายสมานอภ อมา	ป.๖	-	คนงานทั่วไป	-	คนงาน	-	๓๐๔,๐๐๐	-	-	๓๐๔,๐๐๐		
๑๐๕	น.ส.อภัสวีระ ใจดี	ป.๖	-	คนงานทั่วไป	-	คนงาน	-	๓๐๔,๐๐๐	-	-	๓๐๔,๐๐๐		
๑๐๖	นายสมคิด ใจดี	ป.๖	-	คนงานทั่วไป	-	คนงาน	-	๓๐๔,๐๐๐	-	-	๓๐๔,๐๐๐		
๑๐๗	นายสุจิน สิริสม	ม.ศ	-	คนงานทั่วไป	-	คนงาน	-	๓๐๔,๐๐๐	-	-	๓๐๔,๐๐๐		
๑๐๘	นางสาวสุวิมล ศิริสมยศ	ป.๕	-	คนงานทั่วไป	-	คนงาน	-	๓๐๔,๐๐๐	-	-	๓๐๔,๐๐๐		
๑๐๙	นายประจักษ์ ทองพูน	ป.๕	-	คนงานทั่วไป	-	คนงาน	-	๓๐๔,๐๐๐	-	-	๓๐๔,๐๐๐		
๑๑๐	น.ส.นุชรัตน์ ศรณะ	ป.๖ (คนทั่วไป)	-	คนงานทั่วไป	-	คนงาน	-	๓๐๔,๐๐๐	-	-	๓๐๔,๐๐๐		
๑๑๑	นายสมาน อามง	ม.ศ	-	คนงานทั่วไป	-	คนงาน	-	๓๐๔,๐๐๐	-	-	๓๐๔,๐๐๐		
๑๑๒	นายวิเศษ ใจดี	ป.๖ (อาสาพาหนะ)	-	คนงานทั่วไป	-	คนงาน	-	๓๐๔,๐๐๐	-	-	๓๐๔,๐๐๐		
๑๑๓	นายวิเศษ นนันทน	ป.๖	-	คนงานทั่วไป	-	คนงาน	-	๓๐๔,๐๐๐	-	-	๓๐๔,๐๐๐		
๑๑๔	นายสุภากร นนันทน	ป.๖	-	คนงานทั่วไป	-	คนงาน	-	๓๐๔,๐๐๐	-	-	๓๐๔,๐๐๐		
๑๑๕	นายสุภากร นนันทน	ป.๖	-	คนงานทั่วไป	-	คนงาน	-	๓๐๔,๐๐๐	-	-	๓๐๔,๐๐๐		
๑๑๖	นายวิมล น. สจจดา	ป.๖	-	คนงานทั่วไป	-	คนงาน	-	๓๐๔,๐๐๐	-	-	๓๐๔,๐๐๐		
๑๑๗	นายสุจิน ศรีสุวรรณ	ป.๖	-	คนงานทั่วไป	-	คนงาน	-	๓๐๔,๐๐๐	-	-	๓๐๔,๐๐๐		

ที่	ชื่อ - สกุล	คุณวุฒิการศึกษา	กรณีศึกษาที่เสริม		กรณีศึกษาที่ใหม่		เงินสิ้น	เงินประจำตำแหน่ง		รวม	หมายเหตุ
			เลขที่ตำแหน่ง	ตำแหน่ง	ระดับ	ตำแหน่ง		ระดับ	เงินประจำตำแหน่ง		
๑๑๘	นางอรุณศรี พุ่มโพธิ์	ป.บ	-	คนงานทั่วไป	-	คนงาน	๑๐๕,๐๐๐	-	-	๑๐๕,๐๐๐	
๑๑๙	นายอัครวิทย์ วัฒนาวงษ์	ป.บ	-	คนงานทั่วไป	-	คนงาน	๑๐๕,๐๐๐	-	-	๑๐๕,๐๐๐	
๑๒๐	น.ส.บุษิษา อธิป	ป.บ	-	คนงานทั่วไป	-	คนงาน	๑๐๕,๐๐๐	-	-	๑๐๕,๐๐๐	
๑๒๑	นายสุทิน อธิป	ป.บ	-	คนงานทั่วไป	-	คนงาน	๑๐๕,๐๐๐	-	-	๑๐๕,๐๐๐	
๑๒๒	น.ส.วิไลวรรณ อรรถ	ป.บ	-	คนงานทั่วไป	-	คนงาน	๑๐๕,๐๐๐	-	-	๑๐๕,๐๐๐	
๑๒๓	นายทวีศักดิ์ นงชัย	ป.บ	-	คนงานทั่วไป	-	คนงาน	๑๐๕,๐๐๐	-	-	๑๐๕,๐๐๐	
๑๒๔	นายเอกชัย แก้วทองเมือง	วท.บ.(วิศวกรรมเครื่อง)	-	คนงานทั่วไป	-	คนงาน	๑๐๕,๐๐๐	-	-	๑๐๕,๐๐๐	
๑๒๕	นายอาทิตย์ อรรถ	ป.บ (คอมพิวเตอร์)	-	คนงานทั่วไป	-	คนงาน	๑๐๕,๐๐๐	-	-	๑๐๕,๐๐๐	
๑๒๖	นายไฉ	ป.บ	-	คนงานทั่วไป	-	คนงาน	๑๐๕,๐๐๐	-	-	๑๐๕,๐๐๐	
๑๒๗	นายสุเมธ ทองเงิน	วท.บ. (วิทยาศาสตร์การกีฬา)	-	คนงานทั่วไป	-	คนงาน	๑๐๕,๐๐๐	-	-	๑๐๕,๐๐๐	
๑๒๘	นายสุธีร์ ศาโรน	ม.ศ	-	คนงานทั่วไป	-	คนงาน	๑๐๕,๐๐๐	-	-	๑๐๕,๐๐๐	
๑๒๙	นายสมยศ เจริญ	ม.บ	-	คนงานทั่วไป	-	คนงาน	๑๐๕,๐๐๐	-	-	๑๐๕,๐๐๐	
๑๓๐	นายชนัน วัฒนพงษ์	ป.บ	-	คนงานทั่วไป	-	คนงาน	๑๐๕,๐๐๐	-	-	๑๐๕,๐๐๐	
๑๓๑	นายอัฒิ อธิป	ป.บ	-	คนงานทั่วไป	-	คนงาน	๑๐๕,๐๐๐	-	-	๑๐๕,๐๐๐	
๑๓๒	นายไพศาล นวัชร	ม.บ	-	คนงานทั่วไป	-	คนงาน	๑๐๕,๐๐๐	-	-	๑๐๕,๐๐๐	
๑๓๓	นายสุชัย วัฒนพงษ์	ม.บ	-	คนงานทั่วไป	-	คนงาน	๑๐๕,๐๐๐	-	-	๑๐๕,๐๐๐	
๑๓๔	นายอัฒิณ นนทารัตน์	-	-	คนงานทั่วไป	-	คนงาน	๑๐๕,๐๐๐	-	-	๑๐๕,๐๐๐	
๑๓๕	นายวิภาดา นิตย	ป.บ	-	งาน	-	งาน	๑๐๕,๐๐๐	-	-	๑๐๕,๐๐๐	
งานส่งเสริมสุขภาพ											
๑๓๖	นายอรรณพ นิตย	ม.บ	-	คนงานทั่วไป	-	คนงาน	๑๐๕,๐๐๐	-	-	๑๐๕,๐๐๐	
๑๓๗	นายพิทักษ์ นนท	ม.บ	-	คนงานทั่วไป	-	คนงาน	๑๐๕,๐๐๐	-	-	๑๐๕,๐๐๐	
งานป้องกันและควบคุมโรคติดต่อ											
๑๓๘	น.ส.กวี วัฒนพงษ์	วศ.บ. (การศึกษารัฐบาล)	-	คนงานทั่วไป	-	คนงาน	๑๐๕,๐๐๐	-	-	๑๐๕,๐๐๐	
๑๓๙	น.ส.วิไลวรรณ อธิป	ศ.บ. (ภาษาอังกฤษ)	-	คนงานทั่วไป	-	คนงาน	๑๐๕,๐๐๐	-	-	๑๐๕,๐๐๐	
๑๔๐	น.ส.บุษิษา นนท	ม.ศ	-	คนงานทั่วไป	-	คนงาน	๑๐๕,๐๐๐	-	-	๑๐๕,๐๐๐	
งานศูนย์สุขภาพชุมชน											
๑๔๑	นายกรวิภา นนท	ศ.บ. (สาธารณสุขศาสตรบัณฑิต)	-	คนงานทั่วไป	-	คนงาน	๑๐๕,๐๐๐	-	-	๑๐๕,๐๐๐	
๑๔๒	น.ส.นิตย นนท	ป.บ (การบัญชี)	-	คนงานทั่วไป	-	คนงาน	๑๐๕,๐๐๐	-	-	๑๐๕,๐๐๐	
๑๔๓	นายไพศาล นนท	วท.บ.(คอมพิวเตอร์)	-	คนงานทั่วไป	-	คนงาน	๑๐๕,๐๐๐	-	-	๑๐๕,๐๐๐	
๑๔๔	นายวิไลวรรณ นิตย	ป.บ	-	นักการ	-	นักการ	๑๐๕,๐๐๐	-	-	๑๐๕,๐๐๐	

ที่	ชื่อ - สกุล	คุณวุฒิการศึกษา	กรมสวัสดิการคุ้มครอง			กรมส่งเสริมการค้าระหว่างประเทศ			เงินที่มอบ	เงินประจำตำแหน่ง		รวม	หมายเหตุ
			เลขที่ตำแหน่ง	ตำแหน่ง	ระดับ	เลขที่ตำแหน่ง	ตำแหน่ง	ระดับ		เงินประจำตำแหน่ง	เงินประจำตำแหน่ง/เงินที่เพิ่มขึ้น		
๒	นางประจักษ์กัญจน์ นามสวัสดิการ ภูซวงค์	มท.ม. (การวัดการจ้าง) ๒๓๖. (คณะศึกษาศาสตร์) คศ.๖. (นิเทศศาสตร์) ๒๓๗. (ช่างเย็บผ้า)	-	คนงานทั่วไป	-	คนงาน	-	๑๐๔,๐๐๐	-	๑๐๔,๐๐๐	๑๐๔,๐๐๐		
			-	คนงานทั่วไป	-	คนงาน	-	๑๐๔,๐๐๐	-	๑๐๔,๐๐๐	๑๐๔,๐๐๐		
			-	คนงานทั่วไป	-	คนงาน	-	๑๐๔,๐๐๐	-	๑๐๔,๐๐๐	-	๑๐๔,๐๐๐	
			-	พนักงานขับรถยนต์	-	พนักงานขับรถยนต์	-	๑๐๔,๐๐๐	-	๑๐๔,๐๐๐	-	๑๐๔,๐๐๐	
๓	นางสาวกัญญา นามสวัสดิการ (๑๑)	-	๒๕-๒-๐๔-๒๕๐๙-๐๐๑	อส.สำนักงานศึกษา (นักบริหารงานการศึกษา)	ผู้๓	๒๕-๒-๐๔-๒๕๐๙-๐๐๑	อส.สำนักงานศึกษา (นักบริหารงานการศึกษา)	ผู้๓	๓๒๗,๒๖๐	๓๒๗,๒๖๐	๓๒๗,๒๖๐		
			๒๕-๒-๐๔-๒๕๐๙-๐๐๒	อส.สำนักงานบริหารงานการศึกษา (นักบริหารงานการศึกษา)	กพ๓	๒๕-๒-๐๔-๒๕๐๙-๐๐๒	อส.สำนักงานบริหารงานการศึกษา (นักบริหารงานการศึกษา)	กพ๓	๒๘๔,๕๖๐	๒๘๔,๕๖๐	๕๑๑,๘๒๐		
๔	นางสาวกัญญา นามสวัสดิการ	คศ.๖. (บริหารงานการศึกษา)	๒๕-๒-๐๔-๒๕๐๙-๐๐๕	พ.น.สำนักงานบริหารงานการศึกษา (นักบริหารงานการศึกษา)	ด้น	๒๕-๒-๐๔-๒๕๐๙-๐๐๕	พ.น.สำนักงานบริหารงานการศึกษา (นักบริหารงานการศึกษา)	ด้น	๒๘๔,๕๖๐	๒๘๔,๕๖๐	๕๖๙,๑๒๐		
			๒๕-๒-๐๔-๒๕๐๙-๐๐๖	นักวิชาการศึกษา	ชป.	๒๕-๒-๐๔-๒๕๐๙-๐๐๖	นักวิชาการศึกษา	ชป.	๒๒๗,๕๖๐	-	๒๒๗,๕๖๐		
๕	นางสาวกัญญา นามสวัสดิการ (๑๑)	คศ.๖. (บริหารงานการศึกษา)	๒๕-๒-๐๔-๒๕๐๙-๐๐๖	นักวิชาการศึกษา	ป.ก.	๒๕-๒-๐๔-๒๕๐๙-๐๐๖	นักวิชาการศึกษา	ป.ก.	๒๘๕,๐๔๐	-	๒๘๕,๐๔๐		
			๒๕-๒-๐๔-๒๕๐๙-๐๐๗	อส.สำนักงานบริหารงานการศึกษา (นักบริหารงานการศึกษา)	กพ๓	๒๕-๒-๐๔-๒๕๐๙-๐๐๗	อส.สำนักงานบริหารงานการศึกษา (นักบริหารงานการศึกษา)	กพ๓	๕๒๘,๕๖๐	๓๐,๐๐๐	๕๖๘,๕๖๐		
๖	นางสาวกัญญา นามสวัสดิการ	คศ.๖. (บริหารงานการศึกษา)	๒๕-๒-๐๔-๒๕๐๙-๐๐๕	พ.น.สำนักงานบริหารงานศึกษา (นักบริหารงานการศึกษา)	ด้น	๒๕-๒-๐๔-๒๕๐๙-๐๐๕	พ.น.สำนักงานบริหารงานศึกษา (นักบริหารงานการศึกษา)	ด้น	๒๘๔,๕๖๐	-	๒๘๔,๕๖๐		
			๒๕-๒-๐๔-๒๕๐๙-๐๐๖	นักวิชาการศึกษา	ชป.	๒๕-๒-๐๔-๒๕๐๙-๐๐๖	นักวิชาการศึกษา	ชป.	๒๒๗,๕๖๐	-	๒๒๗,๕๖๐		
๗	นางสาวกัญญา นามสวัสดิการ	คศ.๖. (ศึกษาศาสตร์)	๒๕-๒-๐๔-๒๕๐๙-๐๐๕	พ.น.สำนักงานบริหารงานศึกษา (นักบริหารงานการศึกษา)	ด้น	๒๕-๒-๐๔-๒๕๐๙-๐๐๕	พ.น.สำนักงานบริหารงานศึกษา (นักบริหารงานการศึกษา)	ด้น	๒๘๔,๕๖๐	-	๒๘๔,๕๖๐		
			๒๕-๒-๐๔-๒๕๐๙-๐๐๖	นักวิชาการศึกษา	ชป.	๒๕-๒-๐๔-๒๕๐๙-๐๐๖	นักวิชาการศึกษา	ชป.	๒๒๗,๕๖๐	-	๒๒๗,๕๖๐		
๘	นางสาวกัญญา นามสวัสดิการ	คศ.๖. (ศึกษาศาสตร์)	๒๕-๒-๐๔-๒๕๐๙-๐๐๕	พ.น.สำนักงานบริหารงานศึกษา (นักบริหารงานการศึกษา)	ด้น	๒๕-๒-๐๔-๒๕๐๙-๐๐๕	พ.น.สำนักงานบริหารงานศึกษา (นักบริหารงานการศึกษา)	ด้น	๒๘๔,๕๖๐	-	๒๘๔,๕๖๐		
			๒๕-๒-๐๔-๒๕๐๙-๐๐๖	นักวิชาการศึกษา	ชป.	๒๕-๒-๐๔-๒๕๐๙-๐๐๖	นักวิชาการศึกษา	ชป.	๒๒๗,๕๖๐	-	๒๒๗,๕๖๐		

ที่	ชื่อ - สกุล	คุณวุฒิการศึกษา	กรอบอัตราค่าจ้างเดิม			กรอบอัตราค่าจ้างใหม่			เงินเดือน	เงินประจำตำแหน่ง		รวม	หมายเหตุ
			เลขที่ตำแหน่ง	ตำแหน่ง	ระดับ	เลขที่ตำแหน่ง	ตำแหน่ง	ระดับ		เงินประจำตำแหน่ง	เงินค่าตอบแทน/เงินเพิ่มอื่นๆ		
๘	งานกิจการโรงเรียน น.ส.สุวิภา พรหมคำสี ส่วนงานศึกษา สาขานวัตกรรม คำสั่งสอนพิเศษฯ ศิลปและวัฒนธรรม งานที่ข้ามระดับชั้นการ	ปวส. (การบัญชี)		คนงานทั่วไป	-		คนงาน	๓๐๔,๐๐๐	-	-	๓๐๔,๐๐๐		
๙	น.ส.วิมลดา นวาลุง งานส่งเสริมประเพณีศิลปวัฒนธรรม	ศ.บ. (การจัดการท่องเที่ยว)		คนงานทั่วไป	-		คนงาน	๓๐๔,๐๐๐	-	-	๓๐๔,๐๐๐		
๑๐	น.ส.วิธรรม น. ออง น.บ.กวีสิทธิ์ น.รวิสิทธิ์	พล.บ. (การบัญชี) พ.บ. (คณิตศาสตร์ประยุกต์)		คนงานทั่วไป	-		คนงาน	๓๐๔,๐๐๐	-	-	๓๐๔,๐๐๐		
๑๑	ฝ่ายบริหารงานทั่วไป งานธุรการ	ปวส. (ช่างยนต์)		พนักงานขับรถ	-		พนักงานขับรถ	๓๐๔,๐๐๐	-	-	๓๐๔,๐๐๐		
๑๒	น.ส.พรทิพย์ ชูศรี น.ส.พรทิพย์ ชามะอ	ป.๖		การไป	-		การไป	๓๐๔,๐๐๐	-	-	๓๐๔,๐๐๐		
๑๓	น.ส.ชัชชาน นภัตตานี งานสหประชา	ป.๖		คนงานทั่วไป	-		คนงาน	๓๐๔,๐๐๐	-	-	๓๐๔,๐๐๐		
๑๔	น.ส.สุภาวดี พงษ์ โรงเรียนเทศบาล ๓ (ราษฎร์บำรุง)	พ.บ. (การบัญชี)		คนงานทั่วไป	-		คนงาน	๓๐๔,๐๐๐	-	-	๓๐๔,๐๐๐		
๑๕	ท.กัณธสิริภรณ์ คำทอง	ศ.บ. (การบริหารการศึกษา)	๒๕๖๐๘๕๕๐๐๐๘๘	ผู้ชำนาญการประถมศึกษา	พ.น.	๒๕๖๐๘๕๕๐๐๐๘๘	ผู้ชำนาญการประถมศึกษา	-	-	-	-	ว่างเดิม (นอก สพฐ.)	
๑๖	- ๖๖ -	-	๒๕๖๐๘๕๕๐๐๐๘๘	รองผู้ชำนาญการประถมศึกษา	-	๒๕๖๐๘๕๕๐๐๐๘๘	รองผู้ชำนาญการประถมศึกษา	-	-	-	-	ว่างเดิม (นอก สพฐ.)	
๑๗	- ๖๖ -	-	๒๕๖๐๘๖๕๐๐๐๘๖	ครู/ครูผู้ช่วย	-	๒๕๖๐๘๖๕๐๐๐๘๖	ครู/ครูผู้ช่วย	-	-	-	-	ว่างเดิม	
๑๘	- ๖๖ -	-	๒๕๖๐๘๖๕๐๐๐๘๖	ครู/ครูผู้ช่วย	-	๒๕๖๐๘๖๕๐๐๐๘๖	ครู/ครูผู้ช่วย	-	-	-	-	ว่างเดิม	
๑๙	- ๖๖ -	-	๒๕๖๐๘๖๕๐๐๐๘๖	ครู/ครูผู้ช่วย	-	๒๕๖๐๘๖๕๐๐๐๘๖	ครู/ครูผู้ช่วย	-	-	-	-	ว่างเดิม	
๒๐	นางสาวอุษิษา ศิลปะ	ศ.บ. (การประถมศึกษา)	๒๕๖๐๘๖๕๐๐๐๘๖	ครู	พ.น.	๒๕๖๐๘๖๕๐๐๐๘๖	ครู	-	-	-	-	ว่างเดิม (นอก สพฐ.)	
๒๑	- ๖๖ -	-	๒๕๖๐๘๖๕๐๐๐๘๖	ครู/ครูผู้ช่วย	-	๒๕๖๐๘๖๕๐๐๐๘๖	ครูผู้ช่วย	-	-	-	-	ว่างเดิม (นอก สพฐ.)	
๒๒	- ๖๖ -	-	๒๕๖๐๘๖๕๐๐๐๘๖	ครู/ครูผู้ช่วย	-	๒๕๖๐๘๖๕๐๐๐๘๖	ครูผู้ช่วย	-	-	-	-	ว่างเดิม (นอก สพฐ.)	
๒๓	นางชนมพร ศรีงามไววัฒน์ นางสาวอุษิษา เกียรติชม	ศ.บ. (ภาษาอังกฤษ) พ.บ. (วิทยาศาสตร์)	๒๕๖๐๘๖๕๐๐๐๘๖	ครู	พ.น.	๒๕๖๐๘๖๕๐๐๐๘๖	ครู	-	-	-	-	ว่างเดิม (นอก สพฐ.)	
๒๔	- ๖๖ -	-	๒๕๖๐๘๖๕๐๐๐๘๖	ครู	พ.น.	๒๕๖๐๘๖๕๐๐๐๘๖	ครู	-	-	-	-	ว่างเดิม (นอก สพฐ.)	
๒๕	นางสาวนงนุช นนธิ์งาม	พ.บ. (คณิต)	๒๕๖๐๘๖๕๐๐๐๘๖	ครู/ครูผู้ช่วย	-	๒๕๖๐๘๖๕๐๐๐๘๖	ครูผู้ช่วย	-	-	-	-	ว่างเดิม (นอก สพฐ.)	

ที่	ชื่อ - สกุล	คุณวุฒิการศึกษา	กรมตำรวจกักตม		กรมอัยการกักตม		ระดับ	กรมอัยการกักตม			รวม	หมายเหตุ	
			เลขที่ตำแหน่ง	ตำแหน่ง	ระดับ	เลขที่ตำแหน่ง		ตำแหน่ง	ระดับ	เงินประจำตำแหน่ง			เงินค่าตอบแทนเงินเพิ่มอื่นๆ
๓๓	- ๖๖ -	-	-	ครูผู้ช่วย	-	ครูผู้ช่วย	-	ครูผู้ช่วย	-	-	-	-	-
๓๔	- ๖๖ -	-	-	ครูผู้ช่วย	-	ครูผู้ช่วย	-	ครูผู้ช่วย	-	-	-	-	-
๓๕	- ๖๖ -	-	-	ครูผู้ช่วย	-	ครูผู้ช่วย	-	ครูผู้ช่วย	-	-	-	-	-
๓๖	- ๖๖ -	-	-	ครูผู้ช่วย	-	ครูผู้ช่วย	-	ครูผู้ช่วย	-	-	-	-	-
๓๗	- ๖๖ -	-	-	ครูผู้ช่วย	-	ครูผู้ช่วย	-	ครูผู้ช่วย	-	-	-	-	-
๓๘	- ๖๖ -	-	-	ครูผู้ช่วย	-	ครูผู้ช่วย	-	ครูผู้ช่วย	-	-	-	-	-
๓๙	- ๖๖ -	-	-	ครูผู้ช่วย	-	ครูผู้ช่วย	-	ครูผู้ช่วย	-	-	-	-	-
๔๐	- ๖๖ -	-	-	ครูผู้ช่วย	-	ครูผู้ช่วย	-	ครูผู้ช่วย	-	-	-	-	-
๔๑	พันโทจางิ่งเตาการกิจ	-	-	ครูผู้ช่วย	-	ครูผู้ช่วย	-	ครูผู้ช่วย	-	-	-	-	-
๔๒	นางสาวกัญฉิ์ ภู่อ๊ะ	ป.อ.บ. (การศึกษาระดับปริญญาตรี)	๓๓๖๖-๕	บุคลากรสนับสนุนการสอบสวน	-	บุคลากรสนับสนุนการสอบสวน	-	๓๓๖๖-๕	ผู้ช่วยเจ้าพนักงานสอบสวน	-	-	-	ท่านสืบ
๔๓	นางสาววิไลรัตน์ นามุณี	ป.บ. (นิติศาสตร์)	๓๓๐๗-๕	บุคลากรสนับสนุนการสอบสวน	-	บุคลากรสนับสนุนการสอบสวน	-	๓๓๐๗-๕	ผู้ช่วยเจ้าพนักงานสอบสวน	-	-	-	ท่านสืบ
๔๔	นางสาวสิริศร ภู่อ๊ะ	ป.บ. (เทคโนโลยีการคอมพิวเตอร์)	๓๓๐๖-๕	บุคลากรสนับสนุนการสอบสวน	-	บุคลากรสนับสนุนการสอบสวน	-	๓๓๐๖-๕	ผู้ช่วยเจ้าพนักงานสอบสวน	-	-	-	ท่านสืบ
๔๕	- ๖๖ -	-	-	บุคลากรสนับสนุนการสอบสวน	-	บุคลากรสนับสนุนการสอบสวน	-	-	ผู้ช่วยเจ้าพนักงานสอบสวน	-	-	-	ท่านสืบ
๔๖	- ๖๖ -	-	-	บุคลากรสนับสนุนการสอบสวน	-	บุคลากรสนับสนุนการสอบสวน	-	-	ผู้ช่วยเจ้าพนักงานสอบสวน	-	-	-	ท่านสืบ
๔๗	- ๖๖ -	-	-	บุคลากรสนับสนุนการสอบสวน	-	บุคลากรสนับสนุนการสอบสวน	-	-	ผู้ช่วยเจ้าพนักงานสอบสวน	-	-	-	ท่านสืบ
๔๘	- ๖๖ -	-	-	บุคลากรสนับสนุนการสอบสวน	-	บุคลากรสนับสนุนการสอบสวน	-	-	ผู้ช่วยเจ้าพนักงานสอบสวน	-	-	-	ท่านสืบ
๔๙	นายธีรวัฒน์ นันท์	ศ.บ. (ทฤษฎีการ)	-	ผู้ช่วย (นิติศาสตร์) (กฎหมาย)	-	ผู้ช่วย (นิติศาสตร์) (กฎหมาย)	-	-	ผู้ช่วยเจ้าพนักงานสอบสวน	-	-	-	ท่านสืบ
๕๐	นางสาวณัฐชนน โขตระเรือง	ป.บ. (ภาษาอังกฤษ)	-	ผู้ช่วย (นิติศาสตร์) (กฎหมาย)	-	ผู้ช่วย (นิติศาสตร์) (กฎหมาย)	-	-	ผู้ช่วยเจ้าพนักงานสอบสวน	-	-	-	ท่านสืบ
๕๑	นายสุวิวัฒน์ อัครพันธ์	ศ.บ. (นิติศาสตร์)	-	ผู้ช่วย (นิติศาสตร์) (กฎหมาย)	-	ผู้ช่วย (นิติศาสตร์) (กฎหมาย)	-	-	ผู้ช่วยเจ้าพนักงานสอบสวน	-	-	-	ท่านสืบ
๕๒	- ๖๖ -	-	-	ผู้ช่วย (นิติศาสตร์) (กฎหมาย)	-	ผู้ช่วย (นิติศาสตร์) (กฎหมาย)	-	-	ผู้ช่วยเจ้าพนักงานสอบสวน	-	-	-	ท่านสืบ
๕๓	นายสุวิวัฒน์ นน	ศ.บ. (กฎหมาย)	-	ผู้ช่วย (นิติศาสตร์) (กฎหมาย)	-	ผู้ช่วย (นิติศาสตร์) (กฎหมาย)	-	-	ผู้ช่วยเจ้าพนักงานสอบสวน	-	-	-	ท่านสืบ
๕๔	นายสุวิวัฒน์ นน	ศ.บ. (นิติศาสตร์)	-	ผู้ช่วย (นิติศาสตร์) (กฎหมาย)	-	ผู้ช่วย (นิติศาสตร์) (กฎหมาย)	-	-	ผู้ช่วยเจ้าพนักงานสอบสวน	-	-	-	ท่านสืบ

ที่	ชื่อ - สกุล	คุณวุฒิการศึกษา	กรอบอัตราที่สัมพันธ์			กรอบอัตราที่สัมพันธ์ใหม่			เป็นเดือน	เงินประจำตำแหน่ง		รวม	หมายเหตุ
			เกณฑ์ตำแหน่ง	ตำแหน่ง	ระดับ	เกณฑ์ตำแหน่ง	ตำแหน่ง	ระดับ		เงินประจำตำแหน่ง	เงินค่าตอบแทน/เงินสัมพันธ์อื่นๆ		
๓๕	นางนงนิจา สยาม	ค.บ. (ภาษาอังกฤษ)	๒๕๖๐๖๖๕๐๐๐๕๖	ครู	๓๓.	๒๕๖๐๖๖๕๐๐๐๕๖	ครู	๓๓.	-	-	-	ว่างเดิม	
๓๖	- ว่าง -	-	๒๕๖๐๖๖๕๐๐๐๕๕	ครู/ครูผู้ช่วย	-	๒๕๖๐๖๖๕๐๐๐๕๕	ครู/ครูผู้ช่วย	-	-	-	-	ว่างเดิม (ทดแทน)	
๓๗	- ว่าง -	-	๒๕๖๐๖๖๕๐๐๐๕๕	ครู/ครูผู้ช่วย	-	๒๕๖๐๖๖๕๐๐๐๕๕	ครู/ครูผู้ช่วย	-	-	-	-	ว่างเดิม	
๓๘	- ว่าง -	-	๒๕๖๐๖๖๕๐๐๐๕๖	ครู/ครูผู้ช่วย	-	๒๕๖๐๖๖๕๐๐๐๕๖	ครู/ครูผู้ช่วย	-	-	-	-	ว่างเดิม	
๓๙	- ว่าง -	-	๒๕๖๐๖๖๕๐๐๐๕๗	ครู/ครูผู้ช่วย	-	๒๕๖๐๖๖๕๐๐๐๕๗	ครู/ครูผู้ช่วย	-	-	-	-	ว่างเดิม	
๔๐	นางสุวิมล เมฆาคินทร์	ค.บ. (ปฐมวัย)	๒๕๖๐๖๖๕๐๐๐๕๕	ครู	๓๓.	๒๕๖๐๖๖๕๐๐๐๕๕	ครู	๓๓.	-	-	-	ว่างเดิม	
๔๑	นางสุนิษา พงษา	ค.บ. (ปฐมวัย)	๒๕๖๐๖๖๕๐๐๐๕๕	ครู	๓๓.	๒๕๖๐๖๖๕๐๐๐๕๕	ครู	๓๓.	-	-	-	ว่างเดิม	
๔๒	นางสาวฉวี สัจรินทร์	ค.บ. (ปฐมวัย)	๒๕๖๐๖๖๕๐๐๐๕๖	ครู	๓๓.	๒๕๖๐๖๖๕๐๐๐๕๖	ครู	๓๓.	-	-	-	ว่างเดิม	
๔๓	นายประสิทธิ์ ด้วงชัย	ค.บ. (ปฐมวัย)	๒๕๖๐๖๖๕๐๐๐๕๖	ครู	๓๓.	๒๕๖๐๖๖๕๐๐๐๕๖	ครู	๓๓.	-	-	-	ว่างเดิม	
๔๔	นายอนุวัตร สาธิตเมธี	ค.บ. (ภาษาอังกฤษ)	๒๕๖๐๖๖๕๐๐๐๕๕	ครู	๓๓.	๒๕๖๐๖๖๕๐๐๐๕๕	ครู	๓๓.	-	-	-	ว่างเดิม	
๔๕	นายไพโรจน์ ศักดิ์ทอง	ศษ.บ. (การประถมศึกษาศึกษา)	๒๕๖๐๖๖๕๐๐๐๕๖	ครู	๓๓.	๒๕๖๐๖๖๕๐๐๐๕๖	ครู	๓๓.	-	-	-	ว่างเดิม	
๔๖	นายสมานภักดิ์พงษ์ กาฬพร	ท.บ. (วิทยาศาสตร์)	๒๕๖๐๖๖๕๐๐๐๕๕	ครูผู้ช่วย	-	๒๕๖๐๖๖๕๐๐๐๕๕	ครูผู้ช่วย	-	-	-	-	ว่างเดิม	
๔๗	นางสาวกฤษณิศา บรรณศิริ	ค.บ. (ภาษาอังกฤษ)	๒๕๖๐๖๖๕๐๐๐๕๕	ครู	-	๒๕๖๐๖๖๕๐๐๐๕๕	ครู	-	-	-	-	ว่างเดิม	
๔๘	นางอุษณา พลประยูร	ค.บ. (คณิตศาสตร์)	๒๕๖๐๖๖๕๐๐๐๕๖	ครู	๓๓.	๒๕๖๐๖๖๕๐๐๐๕๖	ครู	๓๓.	-	-	-	ว่างเดิม	
๔๙	- ว่าง -	-	-	ครูผู้ช่วย	-	-	ครูผู้ช่วย	-	-	-	-	ว่างเดิม	
๕๐	- ว่าง -	-	-	ครูผู้ช่วย	-	-	ครูผู้ช่วย	-	-	-	-	ว่างเดิม	
๕๑	- ว่าง -	-	-	ครูผู้ช่วย	-	-	ครูผู้ช่วย	-	-	-	-	ว่างเดิม	
๕๒	- ว่าง -	-	-	ครูผู้ช่วย	-	-	ครูผู้ช่วย	-	-	-	-	ว่างเดิม	
๕๓	- ว่าง -	-	-	ครูผู้ช่วย	-	-	ครูผู้ช่วย	-	-	-	-	ว่างเดิม	
๕๔	สุทธินันท์ประจักษ์	ป.บ.	๒๕๖๓-๕	ภารโรง	-	๒๕๖๓-๕	ภารโรง	-	-	-	-	ว่างเดิม	
๕	นางฉวีสุศรี นิลสวัสดิ์											ว่างเดิม	
๖	พนักงานจ้างตามภารกิจ											ว่างเดิม	
๗	นางสาววิภาวดีศรี มณีรัมย์	ป.บ. (บัญชี)	๒๕๖๓-๕	บุคลากรสนับสนุนการสอน	-	๒๕๖๓-๕	ผู้ช่วยพนักงานการเงินและบัญชี	-	-	-	-	ว่างเดิม	
๘	นายเอกภุชญ์ วัฒนาวิเศษ	ค.บ. (การบัญชี)	๒๕๖๓-๕	บุคลากรสนับสนุนการสอน	-	๒๕๖๓-๕	ผู้ช่วยพนักงานการเงินและบัญชี	-	-	-	-	ว่างเดิม	
๙	- ว่าง -	-	-	บุคลากรสนับสนุนการสอน	-	-	ผู้ช่วยพนักงานธุรการ	-	-	-	-	ว่างเดิม	
๑๐	- ว่าง -	-	-	บุคลากรสนับสนุนการสอน	-	-	ผู้ช่วยพนักงานธุรการ	-	-	-	-	ว่างเดิม	

ที่	ชื่อ - สกุล	คุณวุฒิการศึกษา	การสอบครั้งที่หนึ่ง			การสอบครั้งที่สอง			รวม	หมายเหตุ
			เลขที่ผ่าน	ส่วนแบ่ง	ระดับ	เลขที่ผ่าน	ส่วนแบ่ง	ระดับ		
๑	ศูนย์พัฒนาพันธุ์พืชเกษตรเฉลิมพระเกียรติฯ - 714 -	-	-	-	-	-	-	-	ผ่านการสอบ ครั้งที่หนึ่ง ไม่ผ่านการสอบ ครั้งที่สอง สอบผ่าน สอบผ่าน	
๒	- 714 - นางฉวีฉกา อีพยอม	-	๒๕๖๑๖๖๐๐๐๓๐	ครู/ครูผู้ช่วย	-	๒๕๖๑๖๖๐๐๐๓๐	ครู/ครูผู้ช่วย	-	ว่างเต็ม	
๓	นางฉวีฉกา อีพยอม	ศ.บ. (การศึกษาปฐมวัย)	๒๕๖๑๖๖๐๐๐๓๐๓	ครู	ชก.	๒๕๖๑๖๖๐๐๐๓๐๓	ครู	-	ว่างเต็ม	
๔	- 714 -	-	๒๕๖๑๖๖๐๐๐๓๑๕	ครู/ครูผู้ช่วย	-	๒๕๖๑๖๖๐๐๐๓๑๕	ครู/ครูผู้ช่วย	-	ว่างเต็ม (สอบรวม)	
๕	- 714 -	-	-	ครูผู้ช่วย	-	-	ครูผู้ช่วย	-	ว่างเต็ม	
๖	- 714 -	-	-	ครูผู้ช่วย	-	-	ครูผู้ช่วย	-	ว่างเต็ม	
๗	พนักงานเจ้าหน้าที่ นางชัญญาพร พงษ์คำ	ศ.บ. (ดุสิตวิทยา)	-	ผู้ช่วย	-	-	ผู้ช่วย	-	ว่างเต็ม	
๘	นางสาววันวิสา แสงอร	ศ.บ. (การศึกษาปฐมวัย)	-	ผู้ช่วย	-	-	ผู้ช่วย	-	ว่างเต็ม	
๙	ศูนย์พัฒนาพันธุ์พืชเกษตรเฉลิมพระเกียรติฯ - 714 -	-	-	-	-	-	-	-	ผ่านการสอบ ครั้งที่หนึ่ง ไม่ผ่านการสอบ ครั้งที่สอง สอบผ่าน สอบผ่าน	
๑๐	นางสาวกรรณิศา นามะ นางธนาพร นามะ นางสาวกัญจกานี พงษ์สีดา นางสาวพวิไลศรี เสงี่ยม นางสาววิภาสียง นฤฤชา พนักงานเจ้าหน้าที่	ศ.บ. (การศึกษาปฐมวัย) ศ.บ. (การศึกษาปฐมวัย) ศ.บ. (การศึกษาปฐมวัย) ศ.บ. (การศึกษาปฐมวัย) ศ.บ. (การศึกษาปฐมวัย) ศ.บ. (การศึกษาปฐมวัย)	๒๕๖๑๖๖๐๐๐๓๑๖ ๒๕๖๑๖๖๐๐๐๓๑๗ ๒๕๖๑๖๖๐๐๐๓๑๘ ๒๕๖๑๖๖๐๐๐๓๑๙ ๒๕๖๑๖๖๐๐๐๓๒๐	ครู ครู ครู ครู ครู	ชก. ชก. ชก. ชก. ชก.	๒๕๖๑๖๖๐๐๐๓๑๖ ๒๕๖๑๖๖๐๐๐๓๑๗ ๒๕๖๑๖๖๐๐๐๓๑๘ ๒๕๖๑๖๖๐๐๐๓๑๙ ๒๕๖๑๖๖๐๐๐๓๒๐	ครู ครู ครู ครู ครู	ชก. ชก. ชก. ชก. ชก.	-	ว่างเต็ม
๑๑	นางสาวกรรณิศา นามะ	ศ.บ. (การศึกษาปฐมวัย)	-	ผู้ช่วย	-	-	ผู้ช่วย	-	ว่างเต็ม	

ที่	ชื่อ - สกุล	คุณวุฒิการศึกษา	กรณีศรัทธาถ้อยสัตย์			กรณีศรัทธาก่อตั้งใหม่			เงินต้น	เงินรับชำระค่าเช่า		รวม	หมายเหตุ
			เลขที่ค่าเช่า	จำนวน	ระดับ	เลขที่ค่าเช่า	จำนวน	ระดับ		เงินประจำงวด	เงินที่มอบหมาย/เงินที่รับคืน		
๒	ฝ่ายพัฒนารูขุ นายสุวิทย์ วัฒนวัฒนธำ	บ.ป.ศ. (รัฐประศาสนศาสตร์)	๒๕-๒-๒๒-๒๕๐๕-๐๐๖	หนึ่งพันห้าร้อยรูขุ (มีบริการนมแม่ที่กรอถ้อย)	ค.บ.	๒๕-๒-๒๒-๒๕๐๕-๐๐๖	หนึ่งพันห้าร้อยรูขุ (มีบริการนมแม่ที่กรอถ้อย)	ค.บ.	๕๒๒,๒๕๐	-	๕๒๒,๒๕๐		
๔	งานพัฒนารูขุ นางสาวอัญญา พงษ์นิพัทธ์	บ.บ.การปกครอง	๒๕-๒-๒๒-๒๕๐๕-๐๐๘	ห้าพันรูขุ	ช.บ.	๒๕-๒-๒๒-๒๕๐๕-๐๐๘	ห้าพันรูขุ	ช.บ.	๒๐๐,๕๐๐	-	๒๐๐,๕๐๐		
๕	งานสนับสนุนการบริการ นายวิวัฒน์ เกษมวัฒน์	บ.บ.บ. (รัฐประศาสนศาสตร์)	๒๕-๒-๒๒-๒๕๐๕-๐๐๕	ห้าพันรูขุ	ช.บ.	๒๕-๒-๒๒-๒๕๐๕-๐๐๕	ห้าพันรูขุ	ช.บ.	๒๐๕,๒๕๐	-	๒๐๕,๒๕๐	เปลี่ยน ๖/๒๕	
๖	นายสารวัตร วิเศษรัตน์	ศ.บ.บ. (สาธารณสุข)	๒๕-๒-๒๒-๒๕๐๕-๐๐๖	ห้าพันรูขุ	บ.บ.	๒๕-๒-๒๒-๒๕๐๕-๐๐๖	ห้าพันรูขุ	บ.บ.	๒๐๒,๒๐๐	-	๒๐๒,๒๐๐		
๗	ฝ่ายคุ้มครองสุขภาพ นายอนุวัฒน์ สนิทาน	บ.บ.การจัดการ	๒๕-๒-๒๒-๒๕๐๕-๐๐๗	หนึ่งพันสี่ร้อยรูขุ (มีบริการนมแม่ที่กรอถ้อย)	ค.บ.	๒๕-๒-๒๒-๒๕๐๕-๐๐๗	หนึ่งพันสี่ร้อยรูขุ (มีบริการนมแม่ที่กรอถ้อย)	ค.บ.	๒๐๒,๒๕๐	๕๔,๐๐๐	๒๕๖,๒๕๐		
๘	งานคุ้มครองสุขภาพ น.บ.กมลนที แซงสุวรรณ	ส.บ.บ. (สังคมสงเคราะห์)	๒๕-๒-๒๒-๒๕๐๖-๐๐๘	ห้าพันรูขุ	ช.บ.	๒๕-๒-๒๒-๒๕๐๖-๐๐๘	ห้าพันรูขุ	ช.บ.	๒๐๐,๕๐๐	-	๒๐๐,๕๐๐		
๙	-/กวี-	-	-	-	-	๒๕-๒-๒๒-๒๕๐๖-๐๐๖	หนึ่งพันสี่ร้อยรูขุ	บ.บ.กช.	๒๐๒,๒๕๐	-	๒๐๒,๒๕๐		
๑๐	งานวัดจัดการคนและเยาวชน นางสาวกมลนที ยานวัฒน์	ศ.บ.บ. (พัฒนารูขุ)	๒๕-๒-๒๒-๒๕๐๖-๐๐๘	หนึ่งพันสี่ร้อยรูขุ	บ.บ.	๒๕-๒-๒๒-๒๕๐๖-๐๐๘	หนึ่งพันสี่ร้อยรูขุ	บ.บ.	๒๐๒,๒๕๐	-	๒๐๒,๒๕๐		
๑๑	งานประเมินผลโครงการ นายวิวัฒน์ วิเศษรัตน์	-	-	-	-	๒๕-๒-๒๒-๒๕๐๖-๐๐๖	หนึ่งพันสี่ร้อยรูขุ	บ.บ.กช.	๒๐๒,๒๕๐	-	๒๐๒,๒๕๐		
๑๒	-/กวี-	-	-	-	-	๒๕-๒-๒๒-๒๕๐๖-๐๐๕	หนึ่งพันรูขุ	บ.บ.	๑๐๕,๐๐๐	-	๑๐๕,๐๐๐		
๑๓	พนักงานจ้างทั่วไป นายสุภากร	บ.บ.บ. (พัฒนารูขุ)	-	ศูนย์ว่าง	-	๒๕-๒-๒๒-๒๕๐๖-๐๐๕	ศูนย์ว่าง	-	๑๐๕,๐๐๐	-	๑๐๕,๐๐๐		
๑๔	นายสุวิทย์ บุญ	บ.บ.บ. (รัฐประศาสนศาสตร์)	-	ศูนย์ว่าง	-	๒๕-๒-๒๒-๒๕๐๖-๐๐๕	ศูนย์ว่าง	-	๑๐๕,๐๐๐	-	๑๐๕,๐๐๐		
๑๕	นายสุภากรวิวัฒน์ ยานวัฒน	บ.บ.บ. (รัฐประศาสนศาสตร์)	-	พนักงานชั่วคราว	-	๒๕-๒-๒๒-๒๕๐๖-๐๐๕	พนักงานชั่วคราว	-	๑๐๕,๐๐๐	-	๑๐๕,๐๐๐		
๑๖	นายสุภากรวิวัฒน์ ยานวัฒน	บ.บ.บ. (รัฐประศาสนศาสตร์)	-	ศูนย์ว่าง	-	๒๕-๒-๒๒-๒๕๐๖-๐๐๕	ศูนย์ว่าง	-	๑๐๕,๐๐๐	-	๑๐๕,๐๐๐		
๑๗	นายสุภากรวิวัฒน์ ยานวัฒน	บ.บ.บ. (รัฐประศาสนศาสตร์)	-	ศูนย์ว่าง	-	๒๕-๒-๒๒-๒๕๐๖-๐๐๕	ศูนย์ว่าง	-	๑๐๕,๐๐๐	-	๑๐๕,๐๐๐		
๑๘	นายสุภากรวิวัฒน์ ยานวัฒน	บ.บ.บ. (รัฐประศาสนศาสตร์)	-	ศูนย์ว่าง	-	๒๕-๒-๒๒-๒๕๐๖-๐๐๕	ศูนย์ว่าง	-	๑๐๕,๐๐๐	-	๑๐๕,๐๐๐		
๑๙	นายสุภากรวิวัฒน์ ยานวัฒน	บ.บ.บ. (รัฐประศาสนศาสตร์)	-	ศูนย์ว่าง	-	๒๕-๒-๒๒-๒๕๐๖-๐๐๕	ศูนย์ว่าง	-	๑๐๕,๐๐๐	-	๑๐๕,๐๐๐		
๒๐	นายสุภากรวิวัฒน์ ยานวัฒน	บ.บ.บ. (รัฐประศาสนศาสตร์)	-	ศูนย์ว่าง	-	๒๕-๒-๒๒-๒๕๐๖-๐๐๕	ศูนย์ว่าง	-	๑๐๕,๐๐๐	-	๑๐๕,๐๐๐		
๒๑	นายสุภากรวิวัฒน์ ยานวัฒน	บ.บ.บ. (รัฐประศาสนศาสตร์)	-	ศูนย์ว่าง	-	๒๕-๒-๒๒-๒๕๐๖-๐๐๕	ศูนย์ว่าง	-	๑๐๕,๐๐๐	-	๑๐๕,๐๐๐		
๒๒	นายสุภากรวิวัฒน์ ยานวัฒน	บ.บ.บ. (รัฐประศาสนศาสตร์)	-	ศูนย์ว่าง	-	๒๕-๒-๒๒-๒๕๐๖-๐๐๕	ศูนย์ว่าง	-	๑๐๕,๐๐๐	-	๑๐๕,๐๐๐		
๒๓	นายสุภากรวิวัฒน์ ยานวัฒน	บ.บ.บ. (รัฐประศาสนศาสตร์)	-	ศูนย์ว่าง	-	๒๕-๒-๒๒-๒๕๐๖-๐๐๕	ศูนย์ว่าง	-	๑๐๕,๐๐๐	-	๑๐๕,๐๐๐		
๒๔	นายสุภากรวิวัฒน์ ยานวัฒน	บ.บ.บ. (รัฐประศาสนศาสตร์)	-	ศูนย์ว่าง	-	๒๕-๒-๒๒-๒๕๐๖-๐๐๕	ศูนย์ว่าง	-	๑๐๕,๐๐๐	-	๑๐๕,๐๐๐		
๒๕	นายสุภากรวิวัฒน์ ยานวัฒน	บ.บ.บ. (รัฐประศาสนศาสตร์)	-	ศูนย์ว่าง	-	๒๕-๒-๒๒-๒๕๐๖-๐๐๕	ศูนย์ว่าง	-	๑๐๕,๐๐๐	-	๑๐๕,๐๐๐		

ที่	ชื่อ - สกุล	วุฒิการศึกษา	การรับราชการก่อน			การรับราชการปัจจุบัน			เงินสิ้น	เงินประจำตำแหน่ง		รวม	หมายเหตุ
			เลขที่ตำแหน่ง	ตำแหน่ง	ระดับ	เลขที่ตำแหน่ง	ตำแหน่ง	ระดับ		เงินประจำตำแหน่ง	เงินค่าตอบแทน (เงินเพิ่มอื่นๆ)		
๕	งานส่งเสริมการค้าขายระหว่างประเทศ นางสาววิลาสินี นิละ ผู้ช่วยประจำ งานส่งเสริมและพัฒนาบุคลากร นางสุกัญญา ขวณิช พนักงานจ้างทั่วไป งานระบบสารสนเทศ นายชานัน สุวงศ์ศรี งานส่งเสริมและพัฒนาบุคลากร - ว่าง - งานวางแผนบุคลากรทางการศึกษา - ว่าง - งานส่งเสริมการค้าขายระหว่างประเทศ นางสาวดวงพรพรหมมากร (๑๑) นาง ศิริจันทิมา บุญศรี	บ.บ.บ. (ปริญญาโท) ป.บ. (พาณิชย์) ป.บ. (บัญชี) บ.บ.บ. (ปริญญาโท)	๒๕-๒๕-๒๕๒๖-๐๐๔ - - - - - ๒๕-๒๕-๒๕๒๕-๐๐๔	นักบริหารงานบุคคล คนงานทั่วไป คนงานทั่วไป คนงานทั่วไป คนงานทั่วไป คนงานทั่วไป	ป.ก. - - - - - ป.ก.	๒๕-๒๕-๒๕๒๕-๐๐๔ - - - - - ๒๕-๒๕-๒๕๒๕-๐๐๔	นักบริหารงานบุคคล คนงาน คนงาน คนงาน คนงาน คนงาน นักบริหารงานบุคคล	๒๕๖,๒๕๐ ๒๕๓,๒๕๐ ๒๐๕,๐๐๐ ๒๐๕,๐๐๐ ๒๐๕,๐๐๐ ๒๐๕,๐๐๐ ๒๐๕,๐๐๐ ๒๐๕,๐๐๐	- - - - - -	๒๕๖,๒๕๐ ๒๕๓,๒๕๐ ๒๐๕,๐๐๐ ๒๐๕,๐๐๐ ๒๐๕,๐๐๐ ๒๐๕,๐๐๐ ๒๐๕,๐๐๐	๒๕๖,๒๕๐ ๒๕๓,๒๕๐ ๒๐๕,๐๐๐ ๒๐๕,๐๐๐ ๒๐๕,๐๐๐ ๒๐๕,๐๐๐ ๒๐๕,๐๐๐	๒๕๖,๕๐๐ ๒๕๓,๕๐๐ ๒๐๕,๐๐๐ ๒๐๕,๐๐๐ ๒๐๕,๐๐๐ ๒๐๕,๐๐๐ ๒๐๕,๕๐๐	